

# PRŮKAZ ENERGETICKÉ NÁROČNOSTI BUDOVY

vydaný podle zákona č. 406/2000 Sb., o hospodárení energií, a vyhlášky č. 78/2013 Sb., o energetické náročnosti budov

Ulice, číslo: ppč. 44/104, Kvítkov u Modlan

PSČ, místo: 415 01 Modlany

Typ budovy: RD

Plocha obálky budovy: 508,20 m<sup>2</sup>

Objemový faktor tvaru A/V: 1,01 m<sup>2</sup>/m<sup>3</sup>

Celková energeticky vztažná plocha: 173,10 m<sup>2</sup>

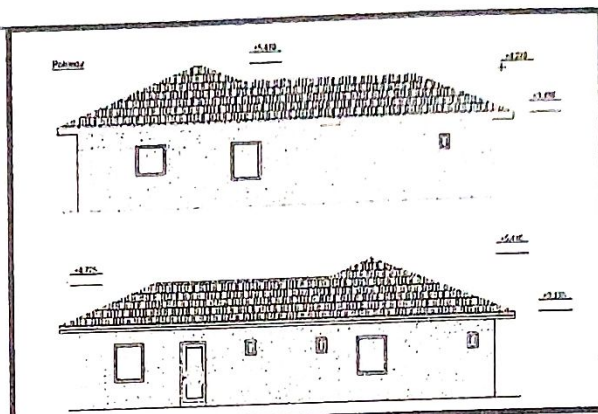

## ENERGETICKÁ NÁROČNOST BUDOVY

**Celková dodaná energie**  
(Energie na vstupu do budovy)

**Neobnovitelná primární energie**  
(Vliv provozu budovy na životní prostředí)

Měrné hodnoty kWh/(m<sup>2</sup>·rok)

Magistrát města  
**TEPLICE**  
č. 72

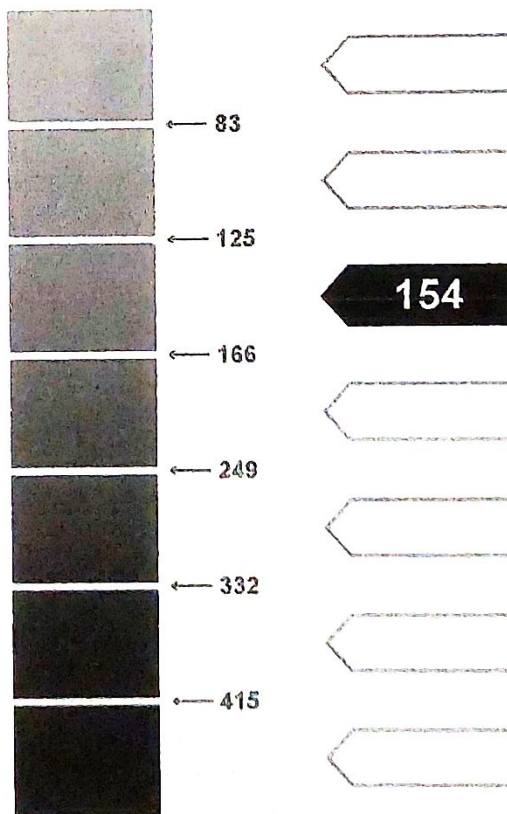
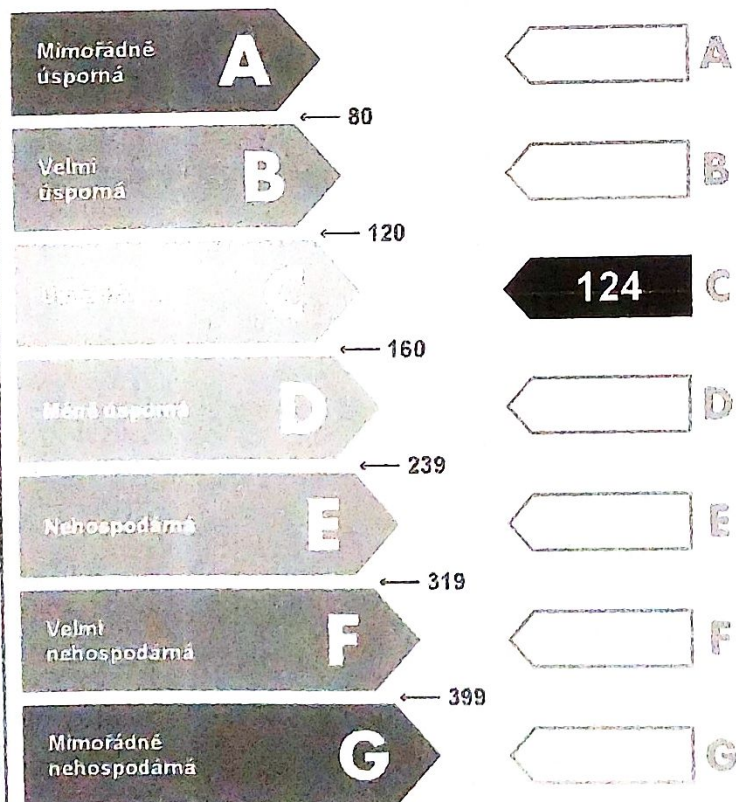

Hodnoty pro celou budovu  
MWh/rok

**21,5**

**26,7**