

Ložnice - zasunutý stělný systém
 balkon
 - balkon
 - hlavní přívod do ② pro garáž 380V
 ② - garáž, dlan, uholen, 41, kúrnice

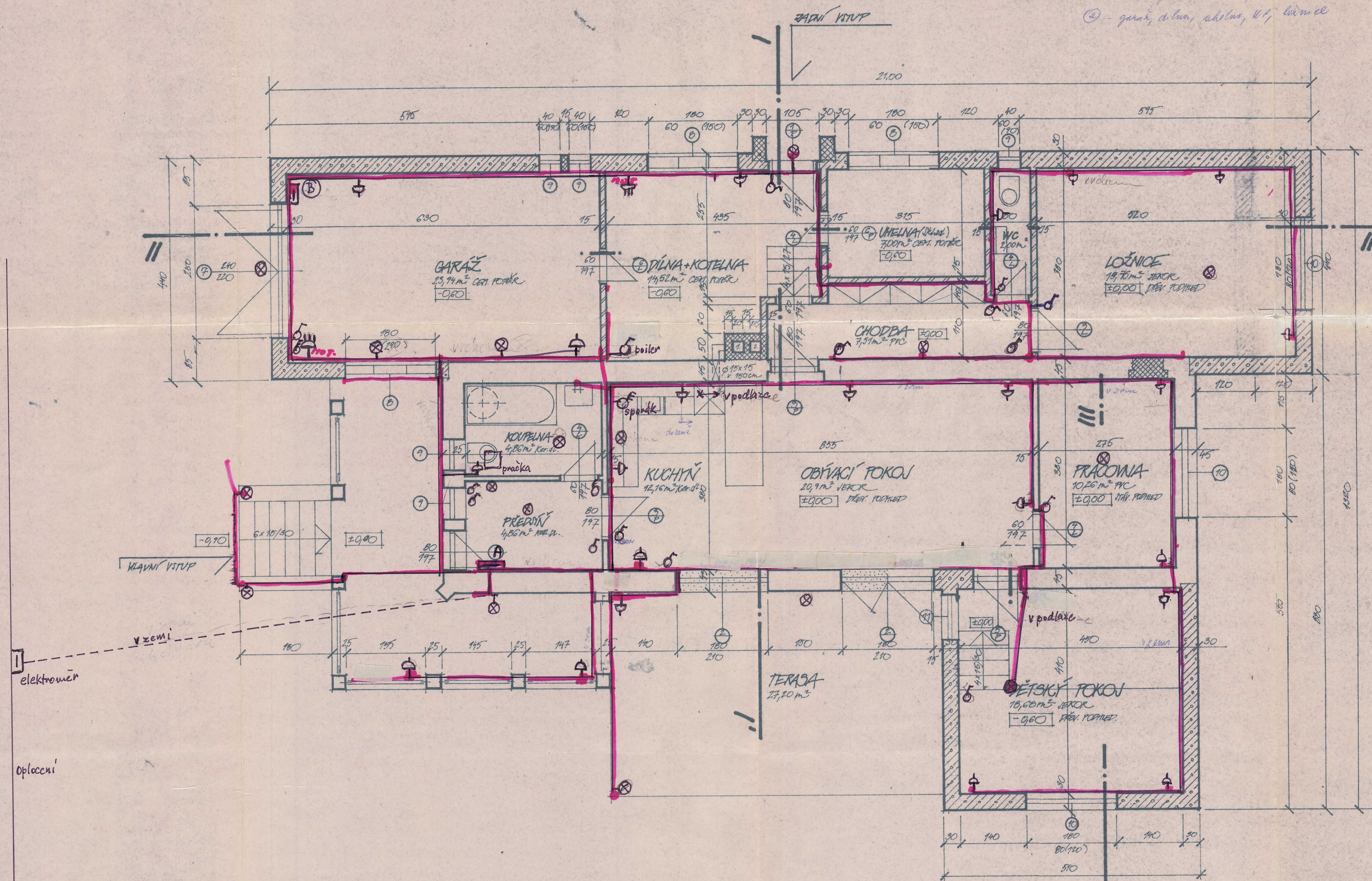

č.	NÁZEV-ORNAČENÍ	Ročník s.v.v.	Počet	Průměr
1.	Dráče parkovní ploše	80x117	2 ks	Stavopla
2.	Dráče balkonové 2 ks	180x210	2 ks	Atyp
3.	Dráče vnitřní 4/5 drát	80x117	3 ks	Typovano
4.	Dráče vnitřní 4/5 drát	60x117	4 ks	-
5.	Dráče vnitřní ploše	80x117	1 ks	-
6.	Dráče ploše	60x117	2 ks	-
7.	Vrtač garážová dřevěná	210x110	1 ks	-
8.	Okno 3dílné 2 křídla	180x60	3 ks	Stavopla
9.	Okno 1dílné 1 křídlo	60x90	4 ks	Stavopla 2 ks
10.	Okno	1 křídlo 180x	5 ks	-
11.	Okno	1 křídlo 90x210	1 ks	Fransova

- ZDÍVO**
- STAVANÍ STAV (CP 45)
 - BRICKOVÉ ZDÍVO
 - PLÁNOUKÁT (CD-KL)
 - CP 45
 - BRICKOVÉ ZDÍVO

elektroměr
 Oplaceni

PROJEKTOVÁČ: Ing. Petr V. Holman	ČD: 14832622		
KRESLIL: Ing. Petr V. Holman	POPM: 111		
MÍŠI: Petr Holman	REG: 169997 Le	FORMÁT: A4	
KAP. ZÁKAZNÍK: Ing. Petr Holman	dat: 23.7.1997	DÁJM: 03/97	
INVESTOR: Ing. Petr Holman, PRÁVNÍK 18, DUBÍ		REG: 169997 Le	
PRŮBĚH: REKONSTRUKCE RD NOVOSÉDLICE, Hřibkami 411		dat: 23.7.1997	
OBVĚŘ: PUDORIS			1:50 2