

PRŮKAZ ENERGETICKÉ NÁROČNOSTI BUDOVY

vydaný podle zákona č. 406/2000 Sb., o hospodaření energií, a vyhlášky č. 78/2013 Sb., o energetické náročnosti budov

Ulice, číslo: parc. č. 2429/151 k.ú. Valcha (BD 10)
PSČ, místo: 301 00 Plzeň - Valcha
Typ budovy: Bytový dům
Plocha obálky budovy: 886,0 m²
Objemový faktor tvaru A/V: 0,53 m²/m³
Energeticky vztázná plocha: 539,3 m²

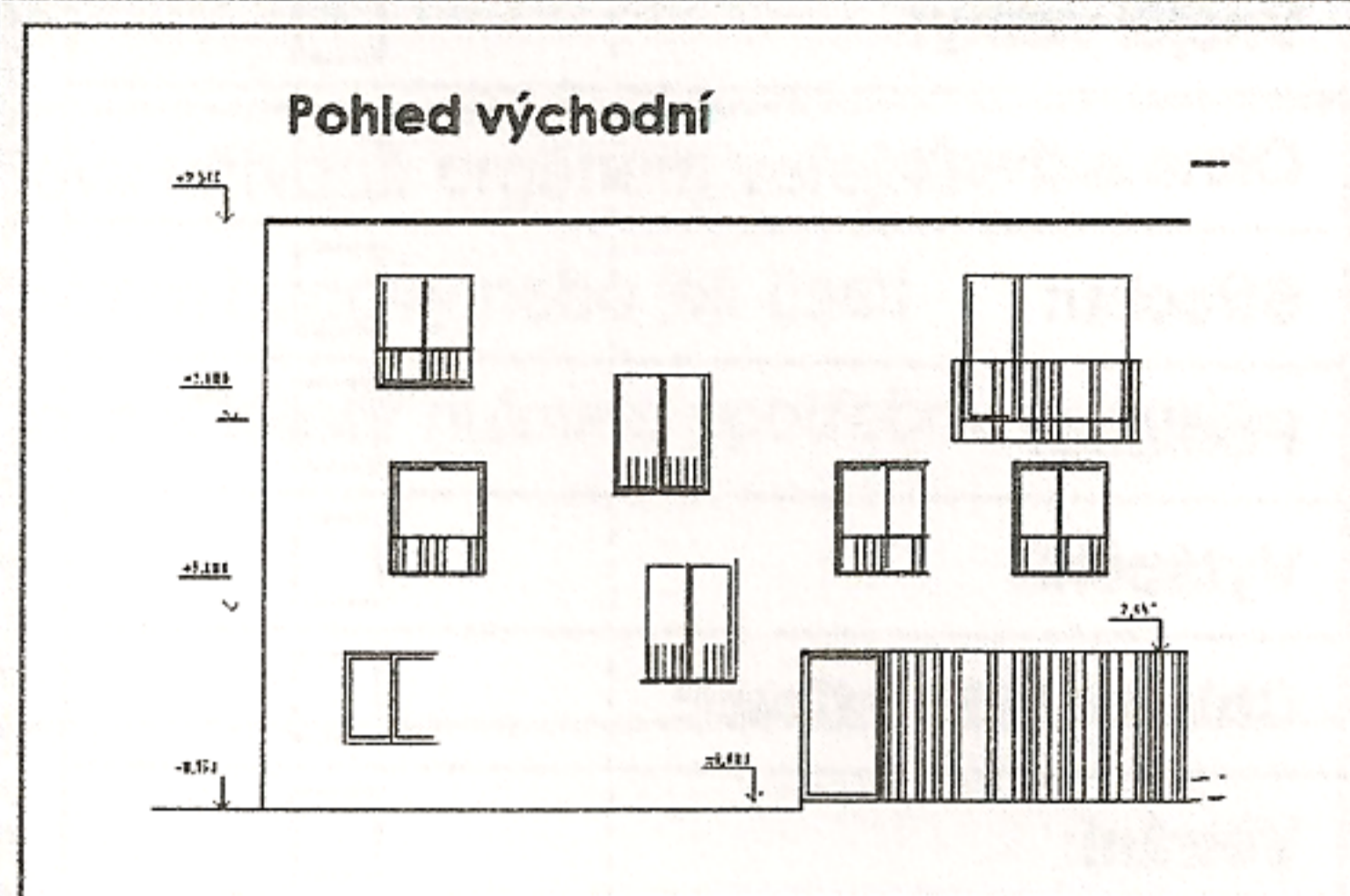

ENERGETICKÁ NÁROČNOST BUDOVY

Celková dodaná energie
(Energie na vstupu do budovy)

Neobnovitelná primární energie
(Vliv provozu budovy na životní prostředí)

Měrné hodnoty kWh/(m²·rok)

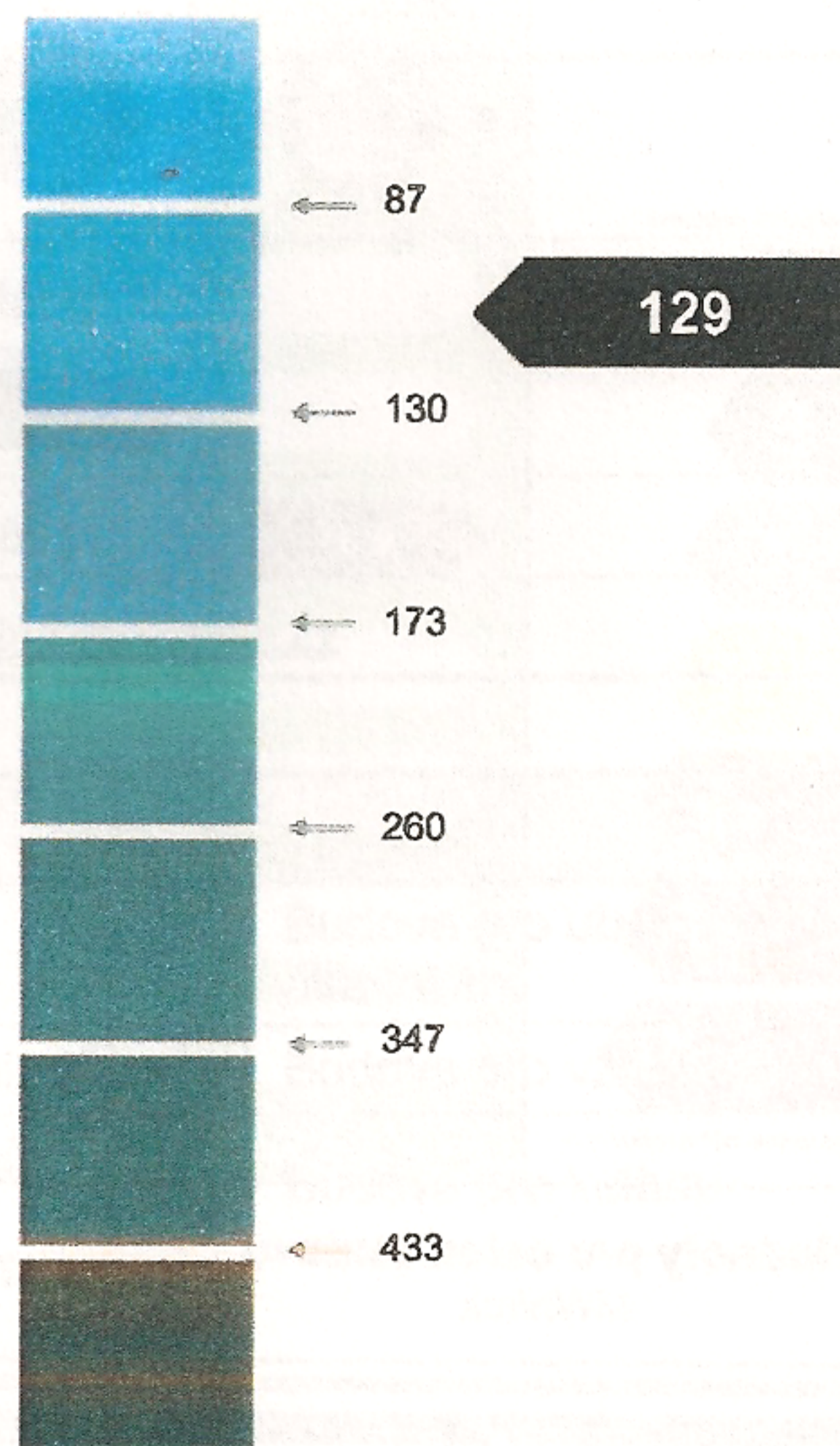
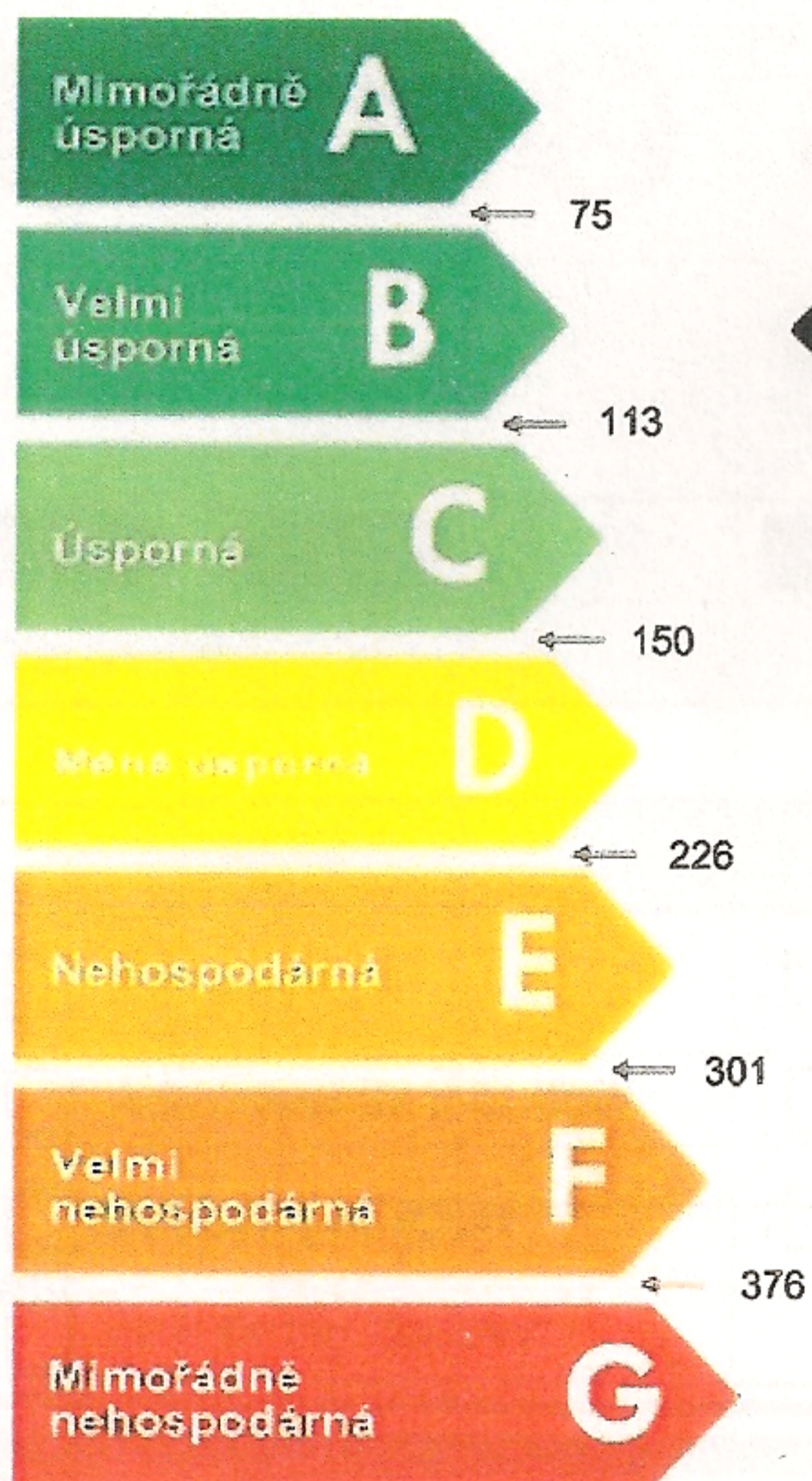

Hodnoty pro celou budovu
MWh/rok

59,116

69,521

DOPORUČENÁ OPATŘENÍ

Opatření pro	Stanovena
Vnější stěny:	<input type="checkbox"/>
Okna a dveře:	<input type="checkbox"/>
Střechu:	<input type="checkbox"/>
Podlahu:	<input type="checkbox"/>
Vytápění:	<input type="checkbox"/>
Chlazení/klimatizaci:	<input type="checkbox"/>
Větrání:	<input type="checkbox"/>
Přípravu teplé vody:	<input type="checkbox"/>
Osvětlení:	<input type="checkbox"/>
Jiné:	<input type="checkbox"/>

Popis opatření je v protokolu průkazu a vyhodnocení jejich dopadu na enegetickou náročnost je znázorněno šipkou

Doporučení

PODÍL ENERGOPOSITELŮ NA DODANÉ ENERGII

Hodnoty pro celou budovu
MWh/rok

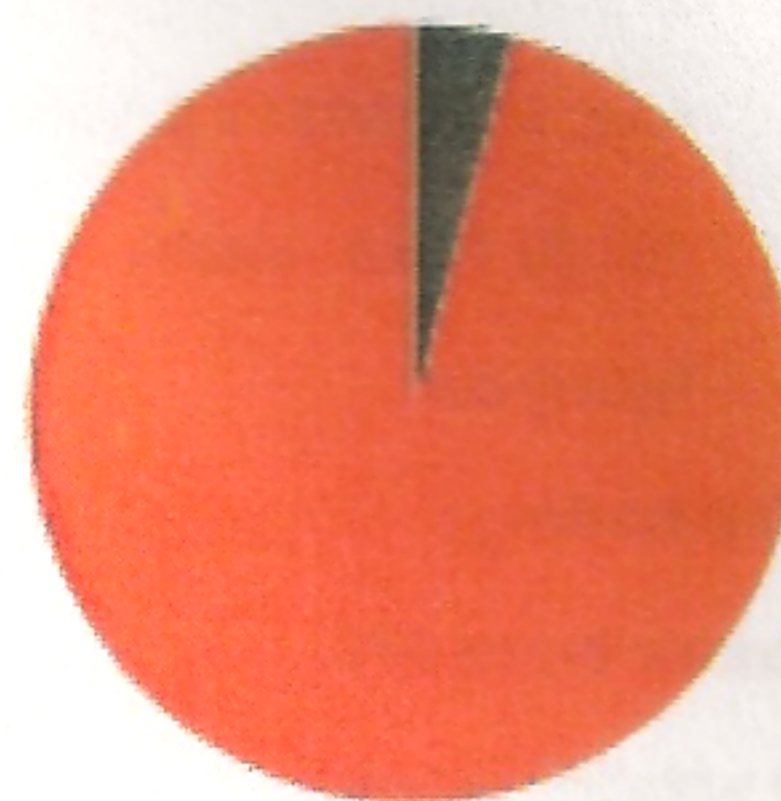

Elektrina ze sítě: 2,4
Zemní plyn: 56,8

UKAZATELE ENERGETICKÉ NÁROČNOSTI BUDOVY

	Obálka budovy	Vytápění	Chlazení	Větrání	Úprava vlhkosti	Teplá voda	Osvětlení
	U_{em} W/(m ² ·K)	Díličí dodané energie			Měrné hodnoty	kWh/(m ² ·rok)	
Mimořádné úsporná							
A							
B		73					
C	0,31			0		33	3
D							
E							
F							
G							
Mimořádné neúsporná							
Hodnoty pro celou budovu		39,57		0,04		17,72	1,78
	MWh/rok						

Zpracovatel: Ing. Martin Jandoš
Kontakt: jandos.martin@seznam.cz
+420 774 224 895

Osvědčení č.: 0139
Vyhotoveno dne: 16.3.2017
Podpis: