

PRŮKAZ ENERGETICKÉ NÁROČNOSTI BUDOVY

vydaný podle zákona č. 406/2000 Sb., o hospodaření energií, a vyhlášky č. 78/2013 Sb., o energetické náročnosti budov

Ulice, číslo: **Beranov, parc.č. 1374/37, 1374/141**

PSČ, místo: **184 00 Praha - Dolní Chabry**

Typ budovy: **Bytový dům č. 24**

Plocha obálky budovy: **2879,78 m²**

Objemový faktor tvaru AV: **0,35 m²/m³**

Celková energeticky vztažná plocha: **2760,50 m²**

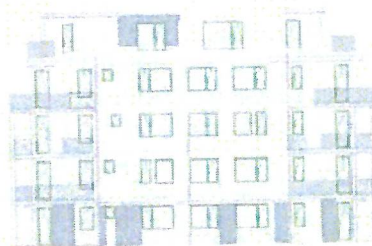

ENERGETICKÁ NÁROČNOST BUDOVY

Celková dodaná energie
(Energie na vstupu do budovy)

Neobnovitelná primární energie
(Vliv provozu budovy na životní prostředí)

Měrné hodnoty kWh/(m²·rok)

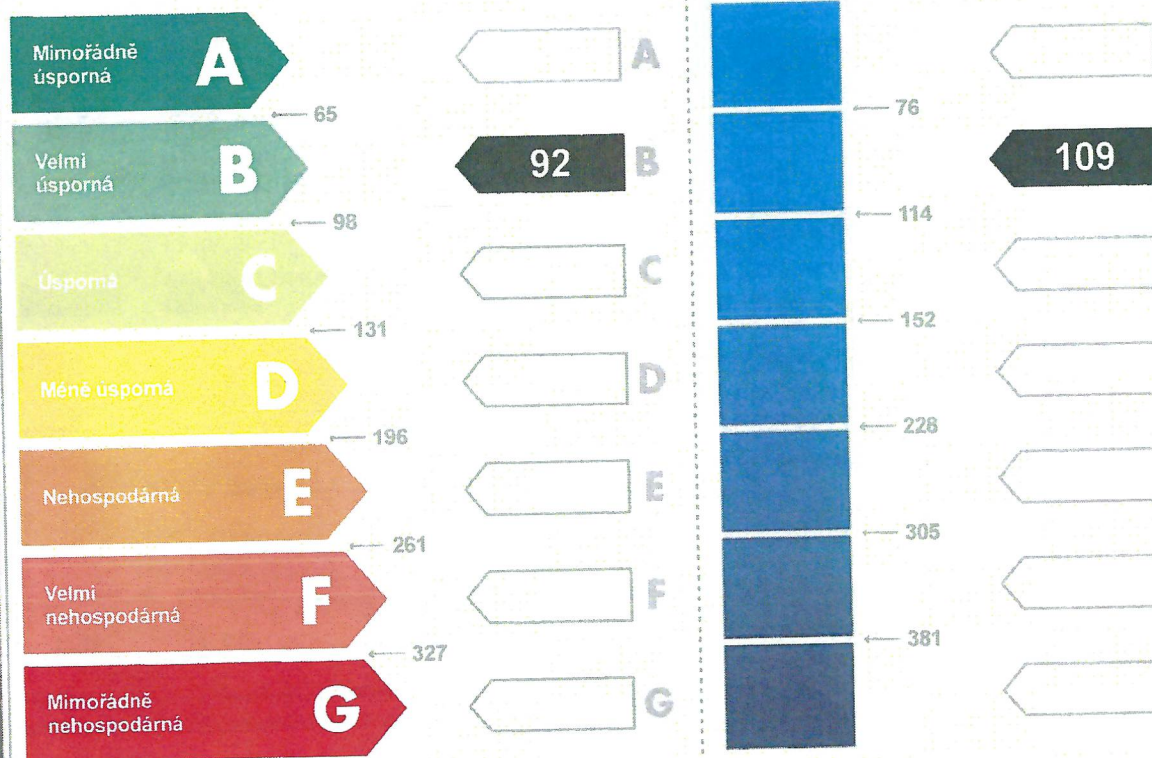

Hodnoty pro celou budovu
MWh/rok

254,5

300,6

A-A

DOPORUČENÁ OPATŘENÍ

Opatření pro	Stanovena
Vnější stěny:	<input type="checkbox"/>
Okna a dveře:	<input type="checkbox"/>
Střechu:	<input type="checkbox"/>
Podlahu:	<input type="checkbox"/>
Vytápění:	<input type="checkbox"/>
Chlazení / klimatizaci:	<input type="checkbox"/>
Větrání:	<input type="checkbox"/>
Přípravu teplé vody:	<input type="checkbox"/>
Osvětlení:	<input type="checkbox"/>
Jiné:	<input type="checkbox"/>

Popis opatření je v protokolu průkazu a vyhodnocení jejich dopadu na energetickou náročnost je znázorněno šipkou

Doporučení

PODÍL ENERGOONOSITELŮ NA DODANÉ ENERGII

Hodnoty pro celou budovu
MWh/rok

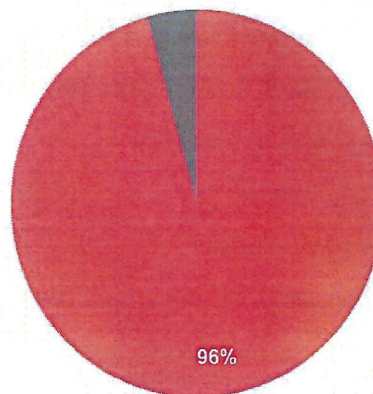

■ Zemní plyn - 243,7
■ Elektrina ze sítě - 10,8

UKAZATELE ENERGETICKÉ NÁROČNOSTI BUDOVY

	Obálka budovy	Vytápění	Chlazení	Větrání	Úprava vlhkosti	Teplá voda	Osvětlení
	U_{em} W/(m ² ·K)	Dílčí dodané energie					Měrné hodnoty kWh(m ² ·rok)
Mimořádně uspořina							
	0,39	55		0		33	4
Mimořádně neuhospodánie							
Hodnoty pro celou budovu MWh/rok		151,9		0,2		92,1	10,3

Zpracovatel: Ing. Jan Vostoupal

Osvědčení č.: 0502

Kontakt: jan.vostoupal@volny.cz

Vyhotoveno dne: 21.09.2016

608 878 676

Podpis: