

PRŮKAZ ENERGETICKÉ NÁROČNOSTI BUDOVY

vydaný podle zákona č. 406/2000 Sb., o hospodaření energií, a vyhlášky č. 78/2013 Sb., o energetické náročnosti budov

Ulice, číslo: **parc.č. 169/162, k.ú. Tuchoraz**

PSČ, místo: **282 01 Tuchoraz**

Typ budovy: **Rodinný dům**

Plocha obálky budovy: **453,10 m²**

Objemový faktor tvaru A/V: **1,01 m²/m³**

Celková energeticky vztažná plocha: **138,13 m²**

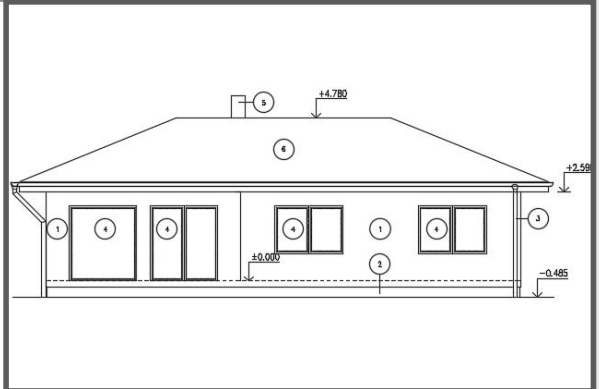

ENERGETICKÁ NÁROČNOST BUDOVY

Celková dodaná energie
(Energie na vstupu do budovy)

Neobnovitelná primární energie
(Vliv provozu budovy na životní prostředí)

Měrné hodnoty kWh/(m²·rok)

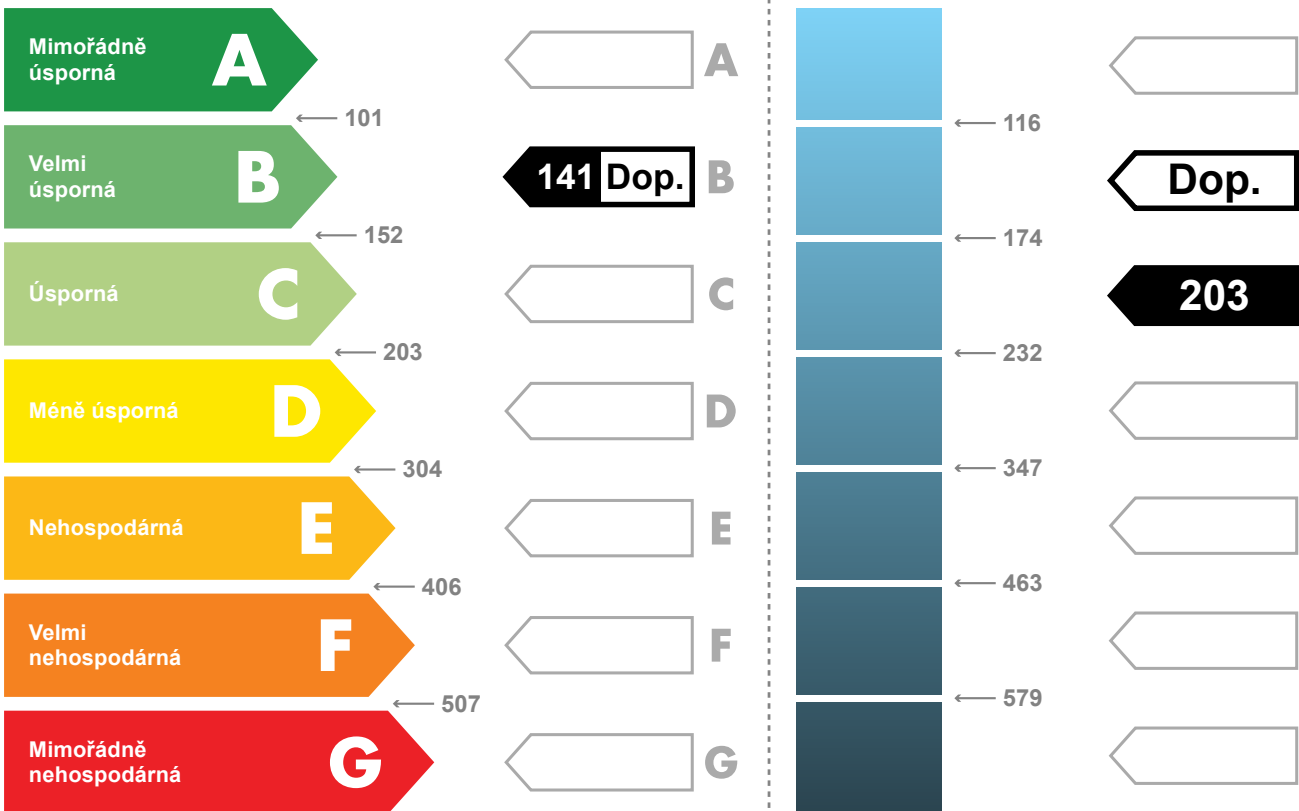

Hodnoty pro celou budovu
MWh/rok

19,5

28,1

DOPORUČENÁ OPATŘENÍ

Opatření pro	Stanovena
Vnější stěny:	<input checked="" type="checkbox"/>
Okna a dveře:	<input type="checkbox"/>
Střechu:	<input type="checkbox"/>
Podlahu:	<input type="checkbox"/>
Vytápění:	<input type="checkbox"/>
Chlazení / klimatizaci:	<input type="checkbox"/>
Větrání:	<input checked="" type="checkbox"/>
Přípravu teplé vody:	<input type="checkbox"/>
Osvětlení:	<input type="checkbox"/>
Jiné:	<input type="checkbox"/>

Popis opatření je v protokolu průkazu a vyhodnocení jejich dopadu na energetickou náročnost je znázorněno šipkou

Doporučení

PODÍL ENERGO NOSITELŮ NA DODANÉ ENERGII

Hodnoty pro celou budovu
MWh/rok

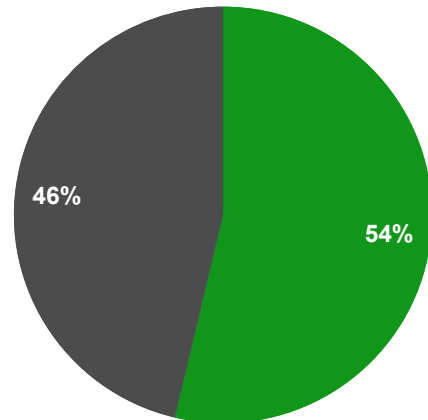

■ Kusové dřevo - 10,5
■ Elektřina ze sítě - 9,0

UKAZATELE ENERGETICKÉ NÁROČNOSTI BUDOVY

	Obálka budovy	Vytápění	Chlazení	Větrání	Úprava vlhkosti	Teplá voda	Osvětlení	
	U_{em} W/(m ² ·K)	Dílčí dodané energie					Měrné hodnoty kWh(m ² ·rok)	
Mimořádně úsporná								
	0,23 Dop.	104 Dop.		Dop.				
				0		33	4	
Mimořádně nevhodná								
Hodnoty pro celou budovu MWh/rok		14,4		0,1		4,5	0,6	

Zpracovatel: **Martin Červený**

Kontakt: **cervenymart@seznam.cz**

www.pcprojekty.cz, 731 277 255

Osvědčení č.: **0844**

Vyhotoveno dne: **03.04.2018**

Podpis: