

# PRŮKAZ ENERGETICKÉ NÁROČNOSTI BUDOVY

vydaný podle zákona č. 406/2000 Sb., o hospodaření energií, a vyhlášky č. 78/2013 Sb., o energetické náročnosti budov

Ulice, číslo: Hrázka 614/26

PSC, místo: 621 00 Brno

Typ budovy: Bytový dům

Plocha obálky budovy: 1779,6 m<sup>2</sup>

Objemový faktor tvaru A/V: 0,36 m<sup>2</sup>/m<sup>3</sup>

Energeticky vztázná plocha: 1651,5 m<sup>2</sup>

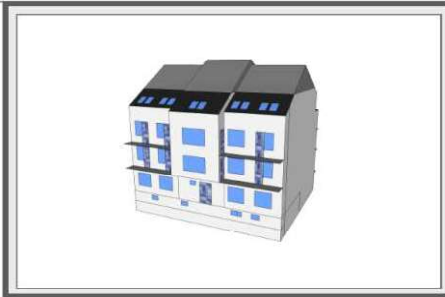

## DOPORUČENÁ OPATŘENÍ

Opatření pro	Stanovena
Vnější stěny:	<input checked="" type="checkbox"/>
Okna a dveře:	<input type="checkbox"/>
Střechu:	<input type="checkbox"/>
Podlahu:	<input type="checkbox"/>
Vytápění:	<input type="checkbox"/>
Chlazení/klimatizaci:	<input type="checkbox"/>
Větrání:	<input type="checkbox"/>
Přípravu teplé vody:	<input type="checkbox"/>
Osvětlení:	<input type="checkbox"/>
Jiné:	<input type="checkbox"/>

Popis opatření je v protokolu průkazu a vyhodnocení jejich dopadu na energetickou náročnost je znázorněno šipkou **Doporučení**

## PODÍL ENERGOONOSITELŮ NA DODANÉ ENERGII

Hodnoty pro celou budovu  
MWh/rok



■ Elektriina ze sítě: 6,3  
■ Zemní plyn: 92,4

## ENERGETICKÁ NÁROČNOST BUDOVY

**Celková dodaná energie**  
(Energie na vstupu do budovy)

**Neobnovitelná primární energie**  
(Vliv provozu budovy na životní prostředí)

Měrné hodnoty kWh/(m<sup>2</sup>·rok)

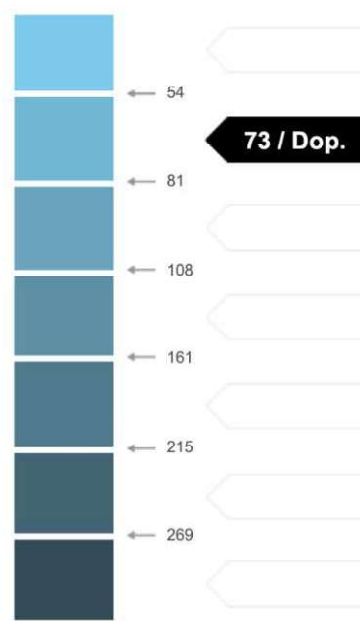

Hodnoty pro celou budovu  
MWh/rok

98,733

120,609

## UKAZATELE ENERGETICKÉ NÁROČNOSTI BUDOVY

	Obálka budovy	Vytápění	Chlazení	Větrání	Úprava vlhkosti	Teplá voda	Osvětlení
	<b>U<sub>em</sub> W/(m<sup>2</sup>·K)</b>	<b>Dílčí dodané energie</b>		<b>Měrné hodnoty</b>			<b>kWh/(m<sup>2</sup>·rok)</b>
Mimořádně úsporná	A						
	B						
	C						
	D						
	E						
	F						
Mimořádně neúsporná	G						
<b>Hodnoty pro celou budovu</b> MWh/rok		52,90				40,14	5,69

Zpracovatel: Ing. Petr Novák

Kontakt: novak@dea.cz

Osvědčení č.: 0186

Vyhotoveno dne: 10.1.2017

Podpis: