

PRŮKAZ ENERGETICKÉ NÁROČNOSTI BUDOVY

vydaný podle zákona č. 406/2000 Sb., o hospodaření energií, a vyhlášky č. 78/2013 Sb. o energetické náročnosti budov

Ulice, číslo: **parcela č.653/1, k.ú.Olomouc**
- město , k.ú. 710504, p.č. ...

PSČ, místo: **77900, Olomouc**

Typ budovy: **Bytový dům**

Plocha obálky budovy: **13816.26** m²

Objemový faktor tvaru A/V: **0.26** m²/m³

Celková energeticky vztažná plocha: **14163.48** m²

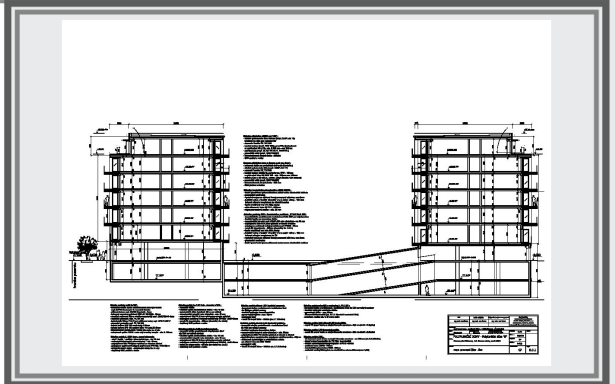

ENERGETICKÁ NÁROČNOST BUDOVY

Celková dodaná energie
(Energie na vstupu do budovy)

Neobnovitelná primární energie
(Vliv provozu budovy na životní prostředí)

Měrné hodnoty kWh/(m²·rok)

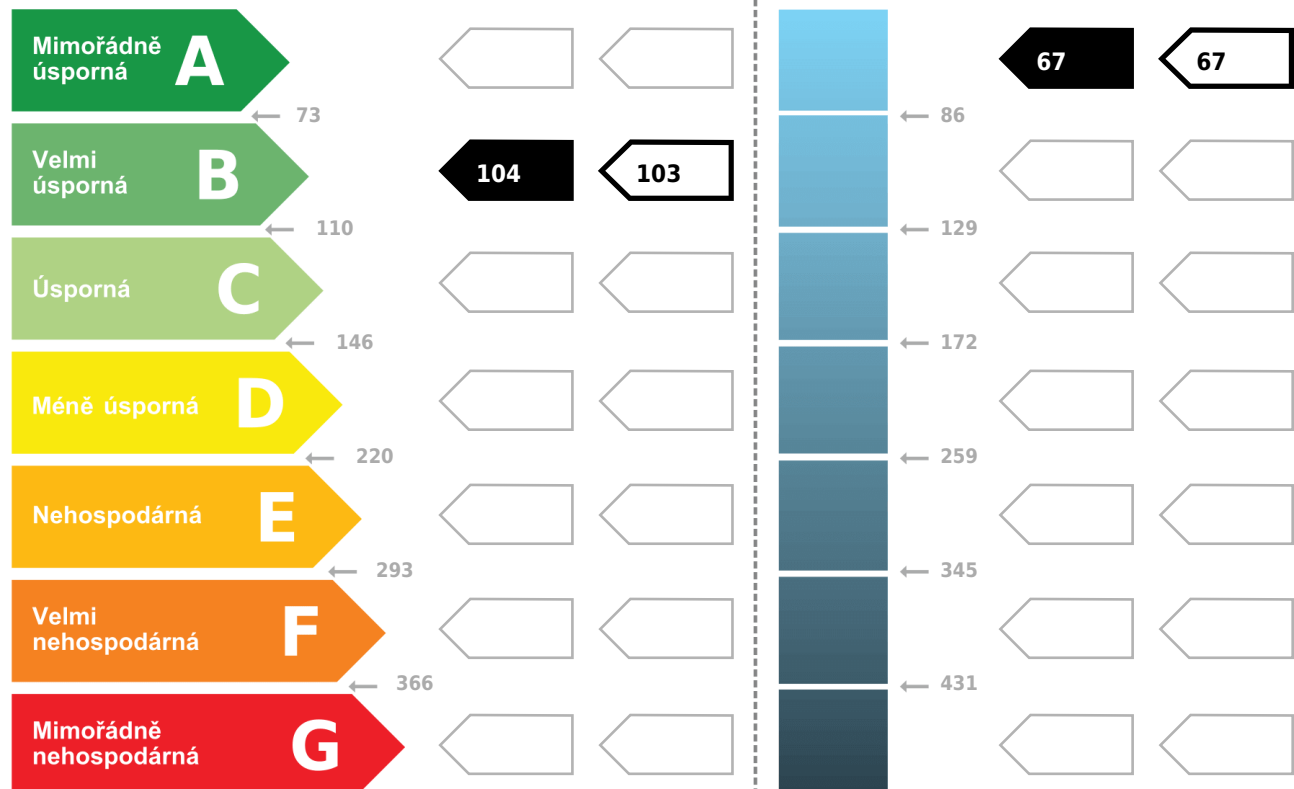

Hodnoty pro celou budovu
MWh/rok

1479.5

955.3

DOPORUČENÁ OPATŘENÍ

Opatření pro	Stanovena
Vnější stěny:	<input checked="" type="checkbox"/>
Okna a dveře:	<input type="checkbox"/>
Střechu:	<input type="checkbox"/>
Podlahu:	<input type="checkbox"/>
Vytápění:	<input type="checkbox"/>
Chlazení/klimatizaci:	<input type="checkbox"/>
Větrání:	<input type="checkbox"/>
Přípravu teplé vody:	<input type="checkbox"/>
Osvětlení:	<input type="checkbox"/>
Jiné:	<input type="checkbox"/>

Popis opatření je v protokolu průkazu a vyhodnocení jejich dopadu na energetickou náročnost je znázorněno šipkou

Doporučení

PODÍL ENERGOONOSITELŮ NA DODANÉ ENERGI

Hodnoty pro celou budovu [MWh/rok]

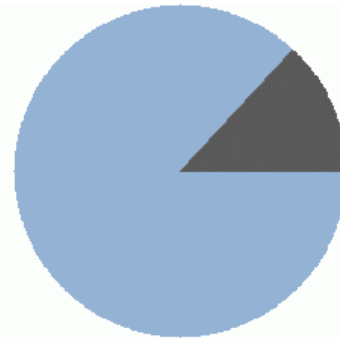

■ CZT - 50% < OZE <= 80%: 1290.1
■ elektrická energie: 189.4

UKAZATELE ENERGETICKÉ NÁROČNOSTI BUDOVY

	Obálka budovy	Vytápění	Chlazení	Větrání	Úprava vlhkosti	Teplá voda	Osvětlení
	U_{em} W/(m ² ·K)	Dílčí dodané energie				Měrné hodnoty	kWh/(m ² ·rok)
Mimořádně úsporná	A						
	B	0.28	72.7	71.0			
	C	0.29				18.7	18.7
	D						
	E						
	F						
	G						
Mimořádně neekonomická							
Hodnoty pro celou budovu		1030.0				264.0	185.0
MWh/rok							

Zpracovatel: **ing. Radovan Hošek**
Kontakt: **Neumannova 926/5, 779 00, Olomouc**
777589931 / radovan.hosek@seznam.cz

Osvědčení č.: **0491**
Vyhотовeno dne: **14.12.2018**
Podpis: