

# PRŮKAZ ENERGETICKÉ NÁROČNOSTI BUDOVY

vydaný podle zákona č. 406/2000 Sb., o hospodaření s energií, a vyhlášky č. 78/2013 Sb., o energetické náročnosti budov

Ulice, číslo: **parc. č. 75/32, k.ú. Lohenice u Přelouče**

PSC, místo: **535 01 Lohenice**

Typ budovy: **Rodinný dům**

Plocha obálky budovy: **548 m<sup>2</sup>**

Objemový faktor tvaru A/V: **0,84 m<sup>2</sup>/m<sup>3</sup>**

Energetický vztažná plocha: **180 m<sup>2</sup>**

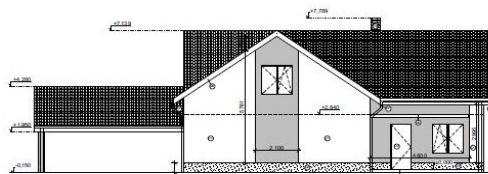

## ENERGETICKÁ NÁROČNOST BUDOVY

**Celková dodaná energie**  
(Energie na vstupu do budovy)

**Neobnovitelná primární energie**  
(Vliv provozu objektu na životní prostředí)

Měrné hodnoty kWh/(m<sup>2</sup>.rok)

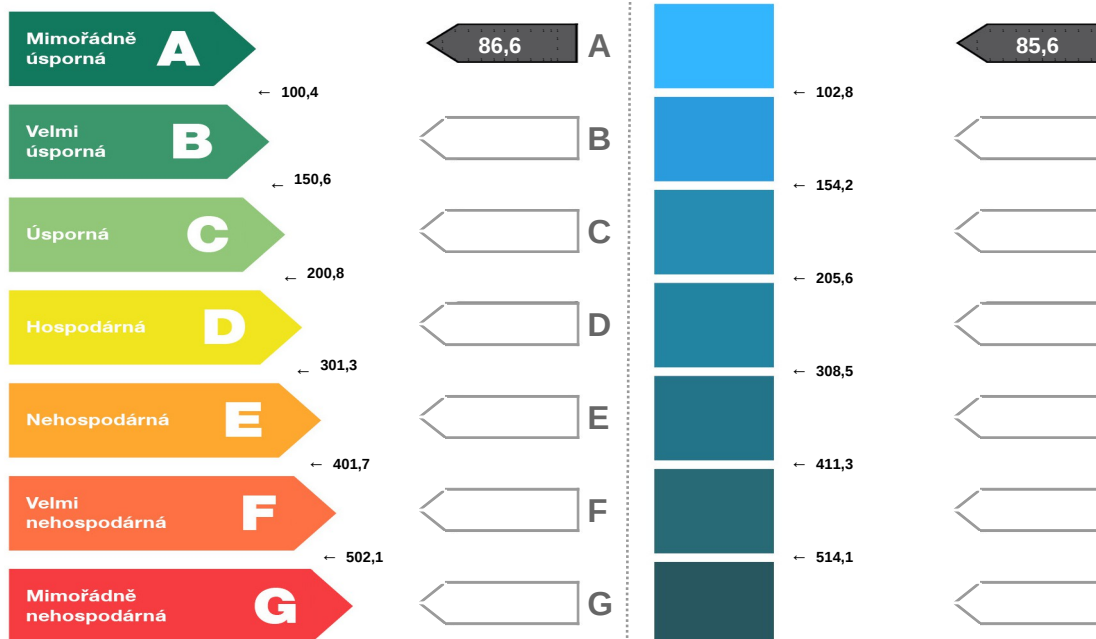

Hodnoty pro celou budovu  
MWh/rok

**15,6**

**15,4**

## DOPORUČENÁ OPATŘENÍ

Opatření pro	Stanovena	Popis opatření je v protokolu průkazu a vyhodnocení jejich dopadu na energetickou náročnost je znázorněno šipkou Doporučení
Vnější stěny:	<input type="checkbox"/>	
Okna a dveře:	<input type="checkbox"/>	
Střechu:	<input type="checkbox"/>	
Podlahu:	<input type="checkbox"/>	
Vytápění:	<input type="checkbox"/>	
Chlazení/klimatizaci:	<input type="checkbox"/>	
Větrání:	<input type="checkbox"/>	
Přípravu teplé vody:	<input type="checkbox"/>	
Osvětlení:	<input type="checkbox"/>	
Jiné:	<input type="checkbox"/>	

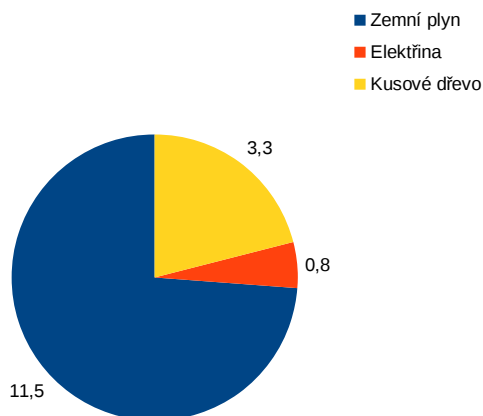
PODÍL ENERGOONOSITELŮ  
NA DODANÉ ENERGIIHodnoty pro celou budovu  
MWh/rok

## UKAZATELE ENERGETICKÉ NÁROČNOSTI BUDOVY

	Obálka budovy	Vytápění	Chlazení	Větrání	Úprava vlhkosti	Teplá voda	Osvětlení
	$U_{em}$ W/(m <sup>2</sup> .K)	Díleč dodané energie				Měrné hodnoty kWh/(m <sup>2</sup> .rok)	
Mimořádně úsporná	<b>A</b>	66.7					
	B						
	C					16.6	3.4
	D						
	E						
	F						
	G						
Mimořádně neúsporná							
<b>Hodnoty pro celou budovu</b> MWh/rok		<b>12,0</b>				<b>3,0</b>	<b>0,6</b>

Zpracovatel: Ing. Bruno Vallance  
Kontakt: vallance@oekoplan.cz

Osvědčení č.: 093  
Vyhотовeno dne: 7. červen 2018  
Podpis:

