

PRŮKAZ ENERGETICKÉ NÁROČNOSTI BUDOVY

v souladu se zákonem č. 406/2000 Sb. o hospodaření energií

Účel zpracování:

Povinnost zpracování průkazu dle §7a zákona

Objednatel:
Client:

Rezidence Obřany s.r.o.
Třída Kpt. Jaroše 1845/26, 602 00 Brno
IČO: 283 07135

Zpracovatel:
Supplier:

DEA Energetická agentura, s.r.o.
Sídlo: Benešova 425, 664 42 Modřice
Pracoviště: Sladkého 13, 617 00 Brno

Název akce:
Project:

Průkaz energetické náročnosti budovy

Lokalizace:
Location:

Bytový dům
Fantova 9 – 13 , 614 00 Brno

Energetický auditor:
Accessor's name:

Ing. Jiří Cihlář
č. oprávnění 0997
dle zákona č. 406/2000 Sb.



Verze: 11. 12. 2013

ENERGETICKÁ
AGENTURA
www.dea.cz

PRŮKAZ ENERGETICKÉ NÁROČNOSTI BUDOVY

vydaný podle zákona č. 406/2000 Sb., o hospodaření energií, a vyhlášky č. 78/2013 Sb., o energetické náročnosti budov

Ulice, číslo: Fantova 9-13

PSČ, místo: 614 00 Brno

Typ budovy: Bytový dům

Plocha obálky budovy: 2586,2 m²

Objemový faktor tvaru AV: 0,48 m²/m³

Energeticky vztažná plocha: 1655,1 m²

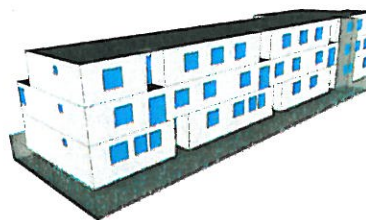

ENERGETICKÁ NÁROČNOST BUDOVY

Celková dodaná energie
(Energie na vstupu do budovy)

Neobnovitelná primární energie
(Vliv provozu budovy na životní prostředí)

Měrné hodnoty kWh/(m²·rok)

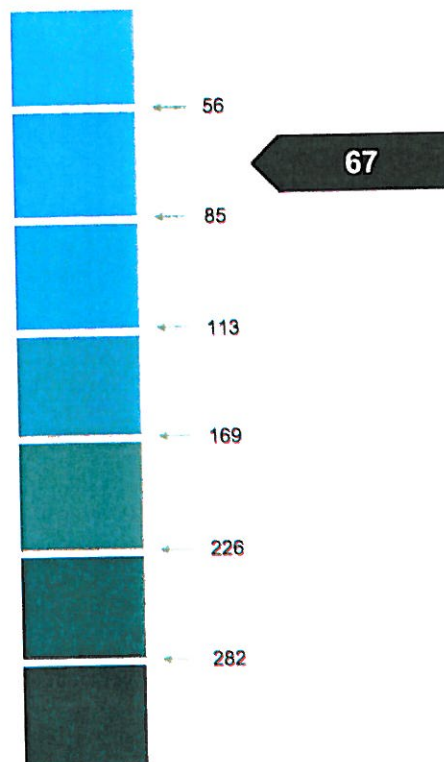
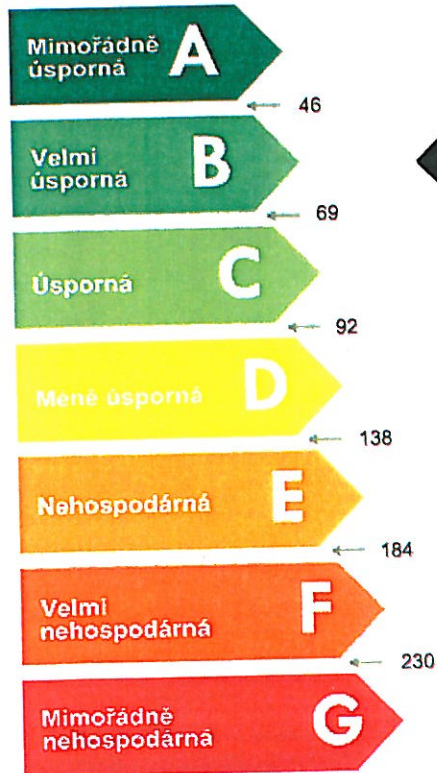

Hodnoty pro celou budovu
MWh/rok

83,180

111,268