

PRŮKAZ ENERGETICKÉ NÁROČNOSTI BUDOVY

v souladu se zákonem č. 406/2000 Sb. o hospodaření energií

Objednatel: Client:	Společenství vlastníků jednotek domu čp. 315 ulice Wolkerova v Hlubočkách Wolkerova 315, Mariánské Údolí, 783 65 Hlubočky IČ: 267 91 307
Zpracovatel: Supplier:	Imvelo s.r.o. Horní Jasenka 135, 755 01 Vsetín IČ: 076 39 112

Název projektu: Project:	BD Wolkerova 315 - Hlubočky Parc.č. 736, k.ú. Hlubočky [639524]
Účel zpracování: Aim:	Doložení plnění požadavků na energetickou náročnost budovy dle §7a odst. 2 a) zák. č. 406/2000 Sb.

Energetický auditor:
Assessor:

Ing. Jiří Cihlář
č. oprávnění MPO 0997
dle zákona č. 406/2000 Sb.



podpis | signature

OBSAH:	
PRŮKAZ ENERGETICKÉ NÁROČNOSTI BUDOVY	GRAFICKÉ ZNÁZORNĚNÍ PRŮKAZU PROTOKOL PRŮKAZU Dle Přílohy č. 4 k vyhlášce č. 264/2020 Sb.
PŘÍLOHA 1	ZÓNOVÁNÍ BUDOVY - SYSTÉMOVÁ HRANICE BUDOVY - VÝPOČTOVÉ ZÓNY DLE ČSN 730331

ZÁKLADNÍ ÚDAJE:	
Zpracovatelský tým:	Marek Burdík Samostatný konzultant Marek.burdik@imvelo.cz 731 979 066
	Eliška Jurečková Junior konzultant Eliška.jureckova@imvelo.cz 737 352 559
Verze:	13. ledna 2026
CEVRE ID:	Z-25159-22
EVIDENČNÍ ČÍSLO ENEX:	810072.0



PRŮKAZ ENERGETICKÉ NÁROČNOSTI BUDOVY

vydaný podle zákona č. 406/2000 Sb., o hospodaření energií, a vyhlášky č. 264/2020 Sb., o energetické náročnosti budov

Ulice, č.p./č.o.: 315
PSČ, obec: 783 65 Hlubočky
K.ú., parcelní č.: Hlubočky [639524], 736
Typ budovy: Bytový dům
Celková energeticky vztažná plocha: 1143,0 m²

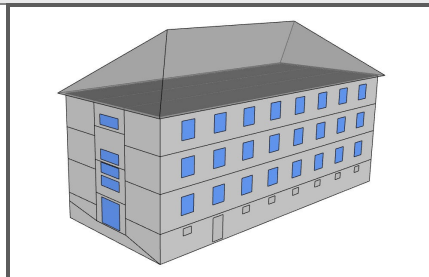

KLASIFIKAČNÍ TŘÍDA

Primární energie z neobnovitelných zdrojů
kWh/(m².rok)

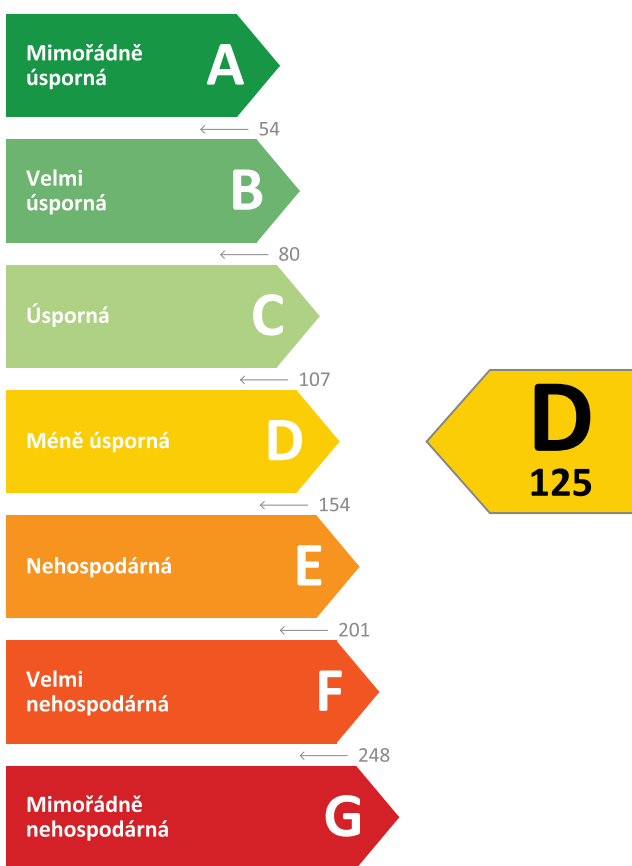

Požadavky pro změnu dokončené budovy

NEJSOU splněny

ROZDĚLENÍ DODANÉ ENERGIE

MWh/rok

■ Zemní plyn - 73,8 (69 %)
■ Elektřina - 33,1 (31 %)

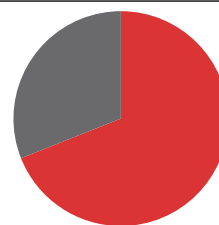

UKAZATELE ENERGETICKÉ NÁROČNOSTI

Průměrný součinitel prostupu tepla budovy	0,48 W/(m ² .K)	D
Měrná potřeba tepla na vytápění	51 kWh/(m ² .rok)	
Celková dodaná energie	93 kWh/(m ² .rok)	C
Vytápění	66 kWh/(m ² .rok)	D
Chlazení	-	
Nucené větrání	-	
Úprava vlhkosti	-	
Příprava teplé vody	23 kWh/(m ² .rok)	B
Osvětlení	5 kWh/(m ² .rok)	D

Energetický specialista: Ing. Jiří Cihlář

Osvědčení č.: 0997

Kontakt:

Ev. č. průkazu: 810072.0

Vyhotoveno dne: 13.01.2026

Podpis:



PRŮKAZ ENERGETICKÉ NÁROČNOSTI BUDOVY

vydaný podle zákona č. 406/2000 Sb., o hospodaření energií, a vyhlášky č. 264/2020 Sb., o energetické náročnosti budov

A

IDENTIFIKAČNÍ ÚDAJE

ÚDAJE O BUDOVĚ / MÍSTĚ STAVBY

Obec:	Hlubočky	Část obce:	
Ulice:		Č.p / č. or. (č.ev.):	315
Katastrální území:	Hlubočky [639524]	Převládající typ využití:	Bytový dům
Parcelní číslo pozemku:	736	Památková ochrana budovy:	Bez památkové ochrany
Orientační období výstavby:	1960	Památková ochrana území:	Bez památkové ochrany

POPIS HODNOCENÉ BUDOVY

Základní členění budovy a zónování, typický profil užívání, popis konstrukcí obálky budovy a jejích technických systémů, významné renovace, apod.

GEOMETRICKÉ CHARAKTERISTIKY

Parametr	Jednotky	Hodnota
Objem budovy s upravovaným vnitřním prostředím	m ³	3086,7
Celková plocha hodnocené obálky budovy	m ²	1427,5
Objemový faktor tvaru budovy	m ² /m ³	0,46
Celková energeticky vztažná plocha budovy	m ²	1143,0
Podíl průsvitných konstrukcí v ploše svislých konstrukcí	%	15,0

VÝPOČTOVÉ ZÓNY

Energetická náročnost budovy a hodnocení obálky je vypočteno pro budovu jako celek, která se při výpočtu může členit do dílčích zón. Budova je členěna na zóny s upravovaným vnitřním prostředím (vytápění, chlazení), které mají definovanou návrhovou vnitřní teplotu dle ČSN 730540-3 a na zóny nevytápěné. Zónám jsou přiřazeny profily typického užívání.

Ozn.	Označení zóny	Typ zóny dle ČSN 73 0331-1	Úprava vnitřního prostředí		Návrhová vnitř. teplota pro vytápění °C	Energeticky vztažná plocha m ²
			Vytápění	Chlazení		
Z1	Obytné prostory	Obytné zóny - BD - byt	<input checked="" type="checkbox"/>	<input type="checkbox"/>	20,0	792,0
Z2	Společné prostory	Obytné zóny - komunikace a vybavení	<input checked="" type="checkbox"/>	<input type="checkbox"/>	16,0	351,0

B	CELKOVÁ DODANÁ ENERGIE
----------	-------------------------------

Dodaná energie je dle §4 Vyhlášky součtem vypočtené spotřeby energie a pomocné energie (čerpadla, regulace apod.) pro daný účel. Vypočtená spotřeba energie vychází z potřeby energie pro zajištění typického užívání budovy se zahrnutím účinností technického systému. Do dodané energie se v souladu s Vyhláškou neuvažují technologie nesouvisející se zajištěním uvedených účelů, ale vstupují do výpočtu ve formě tepelných zisků.

Energonositel	Vytápění	Chlazení	Nucené větrání	Úprava vlhkosti	Příprava teplé vody	Osvětlení	Ostatní	Celkem
	% pokrytí							
	Dodaná energie v MWh/rok							

PALIVA

Za paliva jsou pro účely průkazu považovány elektrická energie odebraná z veřejné distribuční sítě, paliva pro spalování (uhlí, dřevo, zemní plyn apod.) a energie dodaná ve formě tepla nebo chladu ze soustavy zásobování tepelnou energií (SZTE).

Zemní plyn	69,0 %	-	-	-	-	-	-	69,0 %
	73,76	-	-	-	-	-	-	73,76
Elektrina	1,1 %	-	-	-	24,6 %	5,2 %	-	31,0 %
	1,18	-	-	-	26,34	5,58	-	33,10

ENERGIE OKOLNÍHO PROSTŘEDÍ

Za energii okolního prostředí je pro účely průkazu považována energie získaná ze Slunce, Země, vody, vzduchu nebo větru dodaná pomocí technického zařízení (solární kolektory, tepelné čerpadlo apod.). Dále je sem zařazeno využití odpadního tepla z technologie.

Budova nevyužívá energii okolního prostředí - Slunce, Země, vzduch, vítr, odpadní teplo z technologie.

CELKOVÁ DODANÁ ENERGIE

procentuelní podíl	70,1 %	-	-	-	24,6 %	5,2 %	-	100,0 %
kWh/m².rok	66	-	-	-	23	5	-	93
MWh/rok	74,94	-	-	-	26,34	5,58	-	106,86

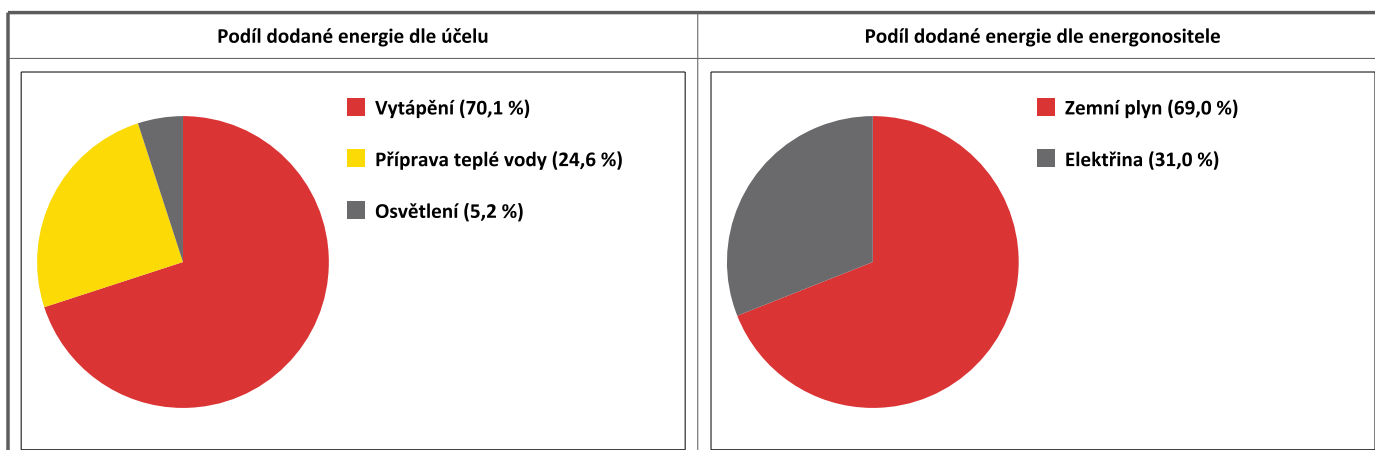

C	PRIMÁRNÍ ENERGIE Z NEOBNOVITELNÝCH ZDROJŮ ENERGIE
----------	--

Primární energie z neobnovitelných zdrojů zobrazuje ekologickou stopu provozu budovy z pohledu spotřeby energie v primárních zdrojích (např. elektrárny, teplárny apod.) se zohledněním účinnosti výroby a distribuce pro užití v hodnocené budově.
 Faktorem primární energie z neobnovitelných zdrojů energie se násobí složky dodané energie po jednotlivých energonositelích.

Energonositel	Faktor primární energie z neob. zdrojů energie	Vytápění	Chlazení	Nucené větrání	Úprava vlhkosti	Příprava teplé vody	Osvětlení	Ostatní	Celkem
% pokrytí									
Primární energie z neobnovitelných zdrojů energie v MWh/rok									

ENERGONOSITELE									
----------------	--	--	--	--	--	--	--	--	--

Zemní plyn	1,0	51,5 %	-	-	-	-	-	-	51,5 %
		73,76	-	-	-	-	-	-	73,76
Elektřina	2,1	1,7 %	-	-	-	38,6 %	8,2 %	-	48,5 %
		2,48	-	-	-	55,31	11,71	-	69,50

PRIMÁRNÍ ENERGIE Z NEOBNOVITELNÝCH ZDROJŮ ENERGIE									
---	--	--	--	--	--	--	--	--	--

procentuelní podíl	53,2 %	-	-	-	-	38,6 %	8,2 %	-	100,0 %
kWh/m ² .rok	67	-	-	-	-	48	10	-	125
MWh/rok	76,24	-	-	-	-	55,31	11,71	-	143,26

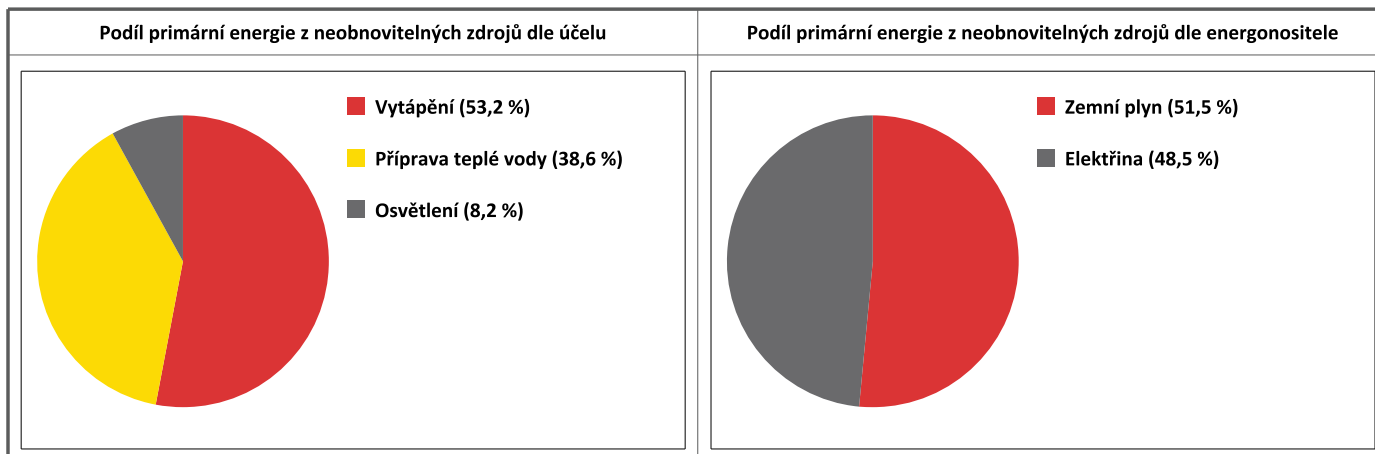

D**ROČNÍ PRŮBĚH DODANÉ ENERGIE****BILANCE DLE ENERGOISITELŮ**

	Dodaná energie v MWh/rok											
	Leden	Únor	Březen	Duben	Květen	Červen	Červenec	Srpen	Září	Říjen	Listopad	Prosinec
Celkem	17,90	15,43	13,28	6,26	3,58	2,52	2,58	2,62	3,34	8,57	13,42	17,35
Zemní plyn	14,89	12,75	10,39	3,60	0,94	0,02	0,00	0,00	0,70	5,63	10,51	14,33
Elektřina	3,02	2,68	2,90	2,65	2,64	2,50	2,58	2,62	2,64	2,94	2,91	3,02

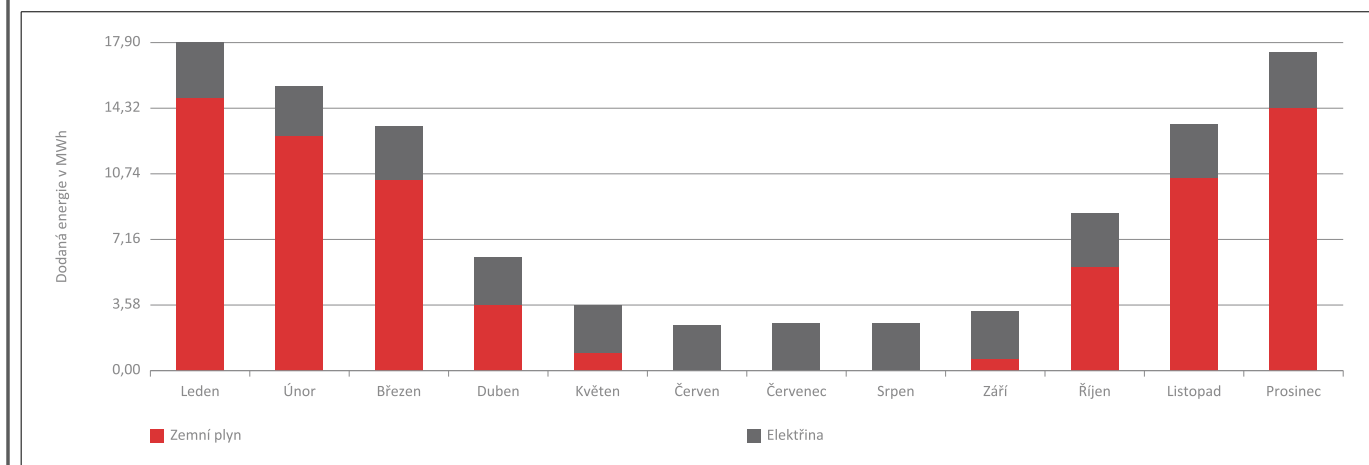
Roční průběh dodané energie dle energonositelů**BILANCE DLE ÚČELŮ SPOTŘEBY**

	Dodaná energie v MWh/rok											
	Leden	Únor	Březen	Duben	Květen	Červen	Červenec	Srpen	Září	Říjen	Listopad	Prosinec
Celkem	17,90	15,43	13,28	6,26	3,58	2,52	2,58	2,62	3,34	8,57	13,42	17,35
Vytápění	15,06	12,91	10,56	3,69	0,98	0,02	0,00	0,00	0,73	5,80	10,68	14,50
Chlazení	-	-	-	-	-	-	-	-	-	-	-	-
Nucené větrání	-	-	-	-	-	-	-	-	-	-	-	-
Úprava vlhkosti	-	-	-	-	-	-	-	-	-	-	-	-
Příprava teplé vody	2,24	2,02	2,24	2,16	2,24	2,16	2,24	2,24	2,16	2,24	2,16	2,24
Osvětlení	0,60	0,50	0,48	0,40	0,37	0,33	0,34	0,39	0,44	0,54	0,57	0,61
Ostatní	-	-	-	-	-	-	-	-	-	-	-	-

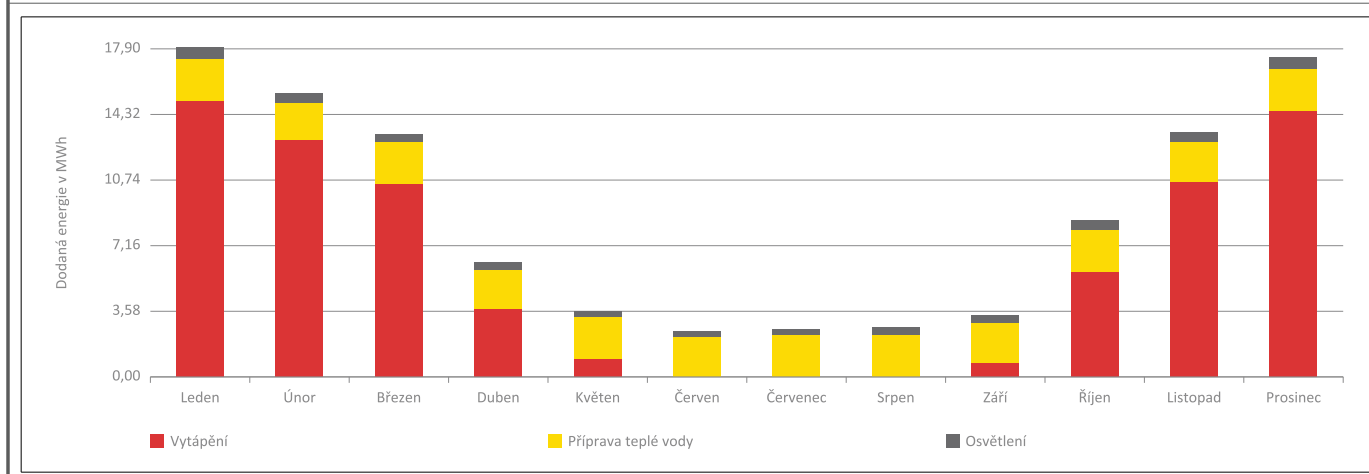
Roční průběh dodané energie dle účelů spotřeby

E	BILANCE TEPELNÝCH TOKŮ
----------	-------------------------------

BILANCE PRO REŽIM VYTÁPĚNÍ

Celkové ztráty energie budovy jsou tvořeny prostupem tepla přes konstrukce obálky budovy, cíleným větráním a neřízeným větráním netěsnostmi - infiltrací. Ztráty energie jsou z části pokryty využitelnými solárními a vnitřními zisky. Výsledná bilance představuje potřebu energie na vytápění budovy, kterou je nutné dodat soustavou vytápění.

ZTRÁTY ENERGIE			VYUŽITELNÉ ZISKY ENERGIE PRO REŽIM VYTÁPĚNÍ		
Prostup tepla obálkou budovy	MWh/rok	56,821	Solární zisky	MWh/rok	10,698
Větrání		19,229	Vnitřní zisky - lidé		6,508
Netěsnosti obálky - infiltrace		5,395	Vnitřní zisky - osvětlení a technologie		6,073
Celkem		81,445	Celkem		23,280

POTŘEBA ENERGIE NA VYTÁPĚNÍ	MWh/rok	58,165	kWh/m ² .rok	51
------------------------------------	---------	---------------	-------------------------	-----------

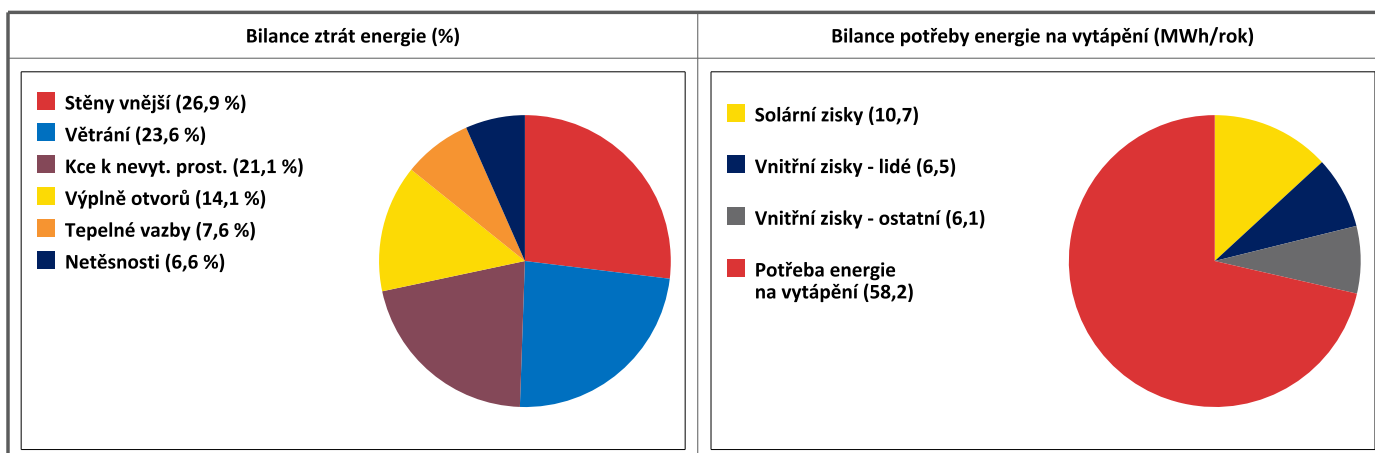

BILANCE PRO REŽIM CHLAZENÍ

Budova neobsahuje technický systém chlazení, není proto sestavena bilance pro režim chlazení. V rámci průkazu není prováděn výpočet tepelné stability v letním období, existuje tedy riziko přehřívání budovy.

F	OBÁLKA BUDOVY
----------	----------------------

Obálkou budovy je soubor všech teplosměnných konstrukcí na systémové hranici celé budovy, které jsou vystaveny přilehlému prostředí, jež tvoří venkovní vzduch (EXT), přilehlá zemina (ZEM), vnitřní vzduch v přilehlém nevytápěném prostoru (NEVYT) nebo sousední budově (SOUS). Budova může být rozdělena na teplotní zóny o různých návrhových vnitřních teplotách s různými požadavky na obalové konstrukce. Hodnocené konstrukce jsou porovnávány s referenční hodnotou, která odpovídá platnému požadavku pro novostavby.

Přehled stavebních prvků a konstrukcí na obálce budovy		Návrhová vnitřní teplota zóny	Přiléhající prostředí	Plocha konstrukce	Součinitel prostupu tepla konstrukce			
					Vypočtená hodnota	Požadavek ČSN 73 0540-2	Referenční hodnota	Dosažená úroveň vypočtená / referenční hodnota
Ozn.	Název	°C	---	m ²	W/m ² .K			

STĚNY VNĚJŠÍ				617,1				
SV1	F01 Zdivo 300 + EPS 80 mm k EXT	20,0	EXT	490,0	0,40	0,30	0,30	133 %
SV2	F01 Zdivo 300 + EPS 80 mm k EXT	16,0	EXT	29,1	0,40	0,40	0,40	100 %
SV3	F02 Zdivo 450 + EPS 80 mm k EXT	20,0	EXT	71,7	0,37	0,30	0,30	123 %
SV4	F02 Zdivo 450 + EPS 80 mm k EXT	16,0	EXT	26,4	0,37	0,40	0,40	93 %

KONSTRUKCE K NEVYTÁPĚNÝM PROSTORŮM				701,6				
KN1	P01 Podlaha 1NP k NEV	20,0	NEVYT	237,6	1,2	0,30	0,30	400 %
KN2	P01 Podlaha 1NP k NEV	16,0	NEVYT	113,3	1,2	0,40	0,40	300 %
KN3	S01 Strop nad 3NP k NEV	20,0	NEVYT	237,6	0,26	0,30	0,30	87 %
KN4	S01 Strop nad 3NP k NEV	16,0	NEVYT	113,3	0,26	0,40	0,40	65 %

VÝPLNĚ OTVORŮ				108,8				
VO1	V01 Okno plast k EXT	20,0	EXT	90,5	1,2	1,5	1,5	80 %
VO2	V01 Okno plast k EXT	16,0	EXT	13,1	1,2	2,0	2,0	60 %
VO3	V02 Dveře vchod k EXT	16,0	EXT	5,2	1,4	2,3	2,3	62 %

TEPELNÉ VAZBY								
<i>Vliv tepelných vazeb vyjadřuje úroveň tepelné technické kvality řešení napojení jednotlivých konstrukcí (např. vnější stěny na střeche, popř. na výplň otvoru) a případný průnik tyčového prvku stavební konstrukcí, které mohou při řešení přinášet zeslabení tloušťky tepelněizolační vrstvy, narušení její souvislosti a narušení vodivějšími prvky.</i>								
Vliv tepelných vazeb				0,050		0,020	250 %	

G	TECHNICKÉ SYSTÉMY BUDOVY
----------	---------------------------------

VYTÁPĚNÍ

V případě, že je zdrojem tepla zařízení pro kombinovanou výrobu tepla a elektřiny nebo solární systém, jsou bilance uvedeny v samostatné tabulce.

Ozn.	Zdroj tepla	Soustava vytápění uvnitř budovy							Potřeba tepla na vytápění	
		Celkový jmenovitý tepelný výkon	Palivo	Spotřeba energie na vytápění v palivu	Sezónní účinnost výroby tepla		Sezónní účinnost distribuce a akumulace tepla	Sezónní účinnost sdílení tepla		% pokrytí
					kW	MWh/rok				%
ZT1	Plynový kondenzační kotel	98,0	zemní plyn	73,8	103,0	-	87,0	88,0	100,0 %	
									58,2	

PŘÍPRAVA TEPLÉ VODY

V případě, že je zdrojem tepla zařízení pro kombinovanou výrobu tepla a elektřiny nebo solární systém, jsou bilance uvedeny v samostatné tabulce.

Ozn.	Zdroj pro přípravu teplé vody	Soustava přípravy teplé vody uvnitř budovy							Potřeba tepla na ohřev teplé vody	
		Celkový jmenovitý tepelný výkon	Palivo	Spotřeba energie na přípravu teplé vody v palivu	Sezónní účinnost výroby tepla		Sezónní účinnost distribuce a akumulace teplé vody	Sezónní potřeba teplé vody		% pokrytí
					kW	MWh/rok				%
TV1	Elektrický boiler	48,0	elektrina	26,3	99,0	-	61,4	306,6	100,0 %	
									16,0	

OSVĚTLENÍ

Ozn.	Osvětlovací soustava / zóna	Převažující typ světelných zdrojů	Odpovídající energeticky vztázná plocha	Průměrná požadovaná osvětlenost	Průměrné korekční činitele soustavy			
					Typ světelných zdrojů	Řízení soustavy	Konstantní osvětlenost	Závislost na denním světle
					---	---	---	---
OS1	Obytné prostory	Smíšené osvětlení	792,0	75,0	1,70	1,00	1,00	0,55
OS2	Společné prostory	Smíšené osvětlení	351,0	56,3	1,70	1,00	1,00	0,54

H

DOPORUČENÍ PRO SNÍŽENÍ ENERGETICKÉ NÁROČNOSTI A ZVÝŠENÍ VYUŽITÍ ALTERNATIVNÍCH SYSTÉMŮ DODÁVEK ENERGIE

Je navržen soubor opatření, která oproti hodnocenému stavu budovy dále snižují její energetickou náročnost a zvyšují podíl alternativních systémů dodávky energie. V postupných krocích jsou navržena jednotlivá opatření, která jsou následně hodnocena jako soubor opatření včetně zahrnutí synergických vlivů (úsporná opatření se navzájem ovlivňují).

SNÍŽENÍ CELKOVÉ DODANÉ ENERGIE

V prvním kroku návrhu je doporučeno snížení potřeby energie. Typicky se jedná o snížení tepelných ztrát obálkou budovy zateplením nebo snížení tepelné zátěže v letním období instalací stínících prvků. Následně je vyhodnocena možnost zpětného získávání energie (odpadní vody nebo vzduchu, odpadní teplo z chlazení) a možnost využití odpadního tepla z technologií. V kroku tři jsou navržena opatření ke zvýšení energetické účinnosti výroby, distribuce, akumulace a sdílení energie technickými systémy.

Úsporné opatření		Popis návrhu
KROK 1	Zlepšení konstrukcí a prvků obálky budovy vč. stínění	Je doporučeno zateplení konstrukcí (obvodové zdivo, podlaha nad nevytápěným suterénem, strop pod nevytápěnou půdou), které nespĺňují současné požadavky na konstrukce. Je doporučeno zlepšení tepelně-technických vlastností konstrukcí na doporučené hodnoty dle ČSN 73 0540-2.
KROK 2	Využití zařízení pro zpětné získávání tepla	Je doporučeno zvážit instalaci lokálních VZT jednotek do bytů se ZTZ o účinnosti min. 75 % pro úspory tepla a zlepšení kvality vnitřního vzduchu.
KROK 3	Zlepšení účinnosti technických systémů budovy	Je doporučena instalace LED osvětlení do celé budovy.

POSOUZENÍ PROVEDITELNOSTI ALTERNATIVNÍCH SYSTÉMŮ DODÁVEK ENERGIE

Hodnocení alternativních systémů dodávek energie je provedeno na stavu budovy po realizaci navržených kroků 1-3, tedy po snížení celkové dodané energie.

Alternativní systém dodávky energie	Proveditelnost			Popis návrhu
	Technická	Ekonomická	Ekologická	
Místní systémy využívající energie z OZE	ANO	ANO	ANO	Je doporučena instalace FVE na střechu objektu pro vlastní spotřebu. Je navržena FVE o instalovaném výkonu 30,4 kWp.
KROK 4 Kombinovaná výroba elektřiny a tepla	NE	NE	NE	O instalaci kombinované výroby elektřiny a tepla tzv. kogenerace je možné z ekonomických důvodů uvažovat pouze při zajištění celoročního doběru tepla. S ohledem na velikost objektu není instalace vhodná ani ekonomická.
Soustava zásobování tepelnou energií	NE	NE	NE	V předmětné lokalitě není možnost napojení na systém CZT.
Tepelná čerpadla	ANO	NE	ANO	Je možné uvažovat s instalací tepelného čerpadla vzduch-voda, nebo země-voda.

NAVRŽENÝ SOUBOR OPATŘENÍ

Popis souboru opatření	Je doporučeno zateplení konstrukcí (obvodové zdivo, podlaha nad nevytápěným suterénem, strop pod nevytápěnou půdou), které nespĺňují současné požadavky na konstrukce. Je doporučeno zlepšení tepelně-technických vlastností konstrukcí na doporučené hodnoty dle ČSN 73 0540-2. Je doporučena instalace LED osvětlení do celé budovy. Je doporučena instalace FVE na střechu objektu pro vlastní spotřebu. Je navržena FVE o instalovaném výkonu 30,4 kWp.		
	Potřeba energie na vytápění, chlazení a přípravu teplé vody	Celková dodaná energie	Primární energie z neobnovitelných zdrojů energie
	kWh/m ² .rok	kWh/m ² .rok	kWh/m ² .rok
	MWh/rok	MWh/rok	MWh/rok
Hodnocená budova	65	93	125
	74,2	106,9	143,3
Soubor navržených opatření	70	97	70
	79,6	110,8	79,7
Dosažená úspora energie	-5	-4	55
	-5,4	-3,9	63,6

I	PŘEHLED PLNĚNÍ ZÁVAZNÝCH POŽADAVKŮ VYHLÁŠKY
----------	--

CELKOVÉ HODNOCENÍ PLNĚNÍ POŽADAVKŮ VYHLÁŠKY			
--	--	--	--

Požadavek vyhlášky dle:	§ 6 odst. 2 písm. a)	Splněno:	NE
-------------------------	----------------------	----------	-----------

REFERENČNÍ BUDOVA				
--------------------------	--	--	--	--

Úroveň referenční budovy:	Dokončená budova a její změna			
Snížení referenční hodnoty primární energie z neobnovitelných zdrojů energie	Druh budovy nebo zóny	Energeticky vztažná plocha	Měrná potřeba na vytápění referenční budovy	Míra snížení
		m ²	KWh/m ² .rok	%
	Z1: obytná	792,0	50	3,0
	Z2: obytná	351,0	50	3,0

PŘEHLED PLNĚNÍ ZÁVAZNÝCH POŽADAVKŮ VYHLÁŠKY								
--	--	--	--	--	--	--	--	--

V případě, že pro danou oblast vyhláška nestanovuje požadavek, tabulka se nevyplňuje - symbol X.

Hodnocený parametr	Jednotka	Ozn.	Hodnocený prvek budovy	Návrhová vnitřní teplota zóny	Příléhající prostředí	Vypočtená hodnota	Referenční hodnota	Splněno
--------------------	----------	------	------------------------	-------------------------------	-----------------------	-------------------	--------------------	---------

MĚNĚNÉ/NOVÉ STAVEBNÍ PRVKY A KONSTRUKCE								
--	--	--	--	--	--	--	--	--

Hodnocení splnění požadavku je vyžadováno u změny dokončené budovy při plnění požadavku na energetickou náročnost budovy podle § 6 odst. 2 písm. c)

X	-	-	-	-	-	-	-	-
---	---	---	---	---	---	---	---	---

MĚNĚNÉ/NOVÉ TECHNICKÉ SYSTÉMY								
--------------------------------------	--	--	--	--	--	--	--	--

Hodnocení splnění požadavku je vyžadováno u změny dokončené budovy při plnění požadavku na energetickou náročnost budovy podle § 6 odst. 2 písm. d)

X	-	-	-	-	-	-	-	-
---	---	---	---	---	---	---	---	---

OBÁLKA BUDOVY					
----------------------	--	--	--	--	--

Hodnocení splnění požadavku je vyžadováno u nové budovy a u změny dokončené budovy při plnění požadavku na energetickou náročnost budovy podle § 6 odst. 2 písm. a) a písm. b)

Průměrný součinitel prostupu tepla budovy	W/m ² .K	Budova jako celek		0,48	0,43	NE
---	---------------------	-------------------	--	------	------	-----------

CELKOVÁ DODANÁ ENERGIE					
-------------------------------	--	--	--	--	--

Hodnocení splnění požadavku je vyžadováno u nové budovy a u změny dokončené budovy při plnění požadavku na energetickou náročnost budovy podle § 6 odst. 2 písm. b)

X	-	-	-	-	-	-
---	---	---	---	---	---	---

PRIMÁRNÍ ENERGIE Z NEOBNOVITELNÝCH ZDROJŮ ENERGIE					
--	--	--	--	--	--

Hodnocení splnění požadavku je vyžadováno u nové budovy a u změny dokončené budovy při plnění požadavku na energetickou náročnost budovy podle § 6 odst. 2 písm. a)

Primární energie z neobnovitelných zdrojů energie	kWh/m ² .rok	Budova jako celek		125	106	NE
---	-------------------------	-------------------	--	-----	-----	-----------

J	OSTATNÍ ÚDAJE
----------	----------------------

METODA VÝPOČTU			
-----------------------	--	--	--

Použitý software:	ENERGIE (Svoboda Software)	Verze software:	verze 2026.3 (vyhl.264/2020 Sb. + vyhl.222/2024 Sb. + ČSN 730540-2 (2025))
Klimatická data:	Jednotná pro ČR - ČSN 73 0331-1	Metoda výpočtu:	Hodinový krok podle EN ISO 52016-1

ÚDAJE O PROJEKTOVÉ DOKUMENTACI STAVBY			
--	--	--	--

Průkaz není součástí projektové dokumentace stavebního záměru.

DALŠÍ ZDROJE INFORMACÍ			
-------------------------------	--	--	--

Bezplatná poradenská služba:	https://www.mpo-efekt.cz/cz/ekis		
Katalog úspor energie:	http://uspornaopatreni.cz/		

K	ENERGETICKÝ SPECIALISTA
----------	--------------------------------

ENERGETICKÝ SPECIALISTA			
--------------------------------	--	--	--

Jméno / obchodní firma:	Ing. Jiří Cihlář	Číslo oprávnění:	0997
Telefon:	www.cevre.cz	E-mail:	

URČENÁ OSOBA			
---------------------	--	--	--

V případě, že je energetickým specialistou právnická osoba, musí být v souladu s §10 odst. 2 písm. b) určena fyzická osoba, která je držitelem oprávnění k výkonu činnosti energetického specialisty.

Jméno a příjmení:	-	Číslo oprávnění:	-
--------------------------	---	-------------------------	---

PLATNOST PRŮKAZU			
-------------------------	--	--	--

Dle zákona č. 406/2000 Sb. §7a odst. 4 je platnost průkazu 10 let ode dne jeho vyhotovení nebo do větší změny dokončené budovy anebo do změny způsobu vytápění, chlazení nebo přípravy teplé vody.

Evidenční číslo průkazu:	810072.0	Podpis energetického specialisty:	
Datum vyhotovení průkazu:	13.01.2026		
Platnost průkazu do:	13.01.2036		



cevre
CONSULTANTS

PRŮKAZ ENERGETICKÉ NÁROČNOSTI BUDOVY

PŘÍLOHA 1:

ZÓNOVÁNÍ BUDOVY

- SYSTÉMOVÁ HRANICE BUDOVY
- VÝPOČTOVÉ ZÓNY DLE ČSN 730331



PŘÍLOHA 1 – ZÓNOVÁNÍ BUDOVY

SYSTÉMOVÁ HRANICE BUDOVY

Systémová hranice budovy se uvažuje v souladu s ČSN EN ISO 13789: 2009 a ČSN 73 0540-2: 2011 jako **hranice vytápěného (chlazeného) prostoru** určená z vnějších rozměrů. Hranici tvoří vnější povrchy konstrukcí, které oddělují posuzovaný vytápěný (chlazený) prostor od venkovního prostředí, přilehlé zeminy nebo sousedních vytápěných zón nebo nevytápěných prostorů. Konstrukce, které leží na hranici tohoto prostoru, se nazývají **hraniční** nebo také **ochlazované**.

SYSTÉMOVÁ HRANICE

3D MODEL

Hraniční konstrukce, tedy konstrukce tvořící ochlazovanou obálku budovy, jsou tvořeny **plnými plochami**. **Průhledné plochy** tvoří nevytápěný prostor, který je počítán v souladu s ČSN EN ISO 13789.

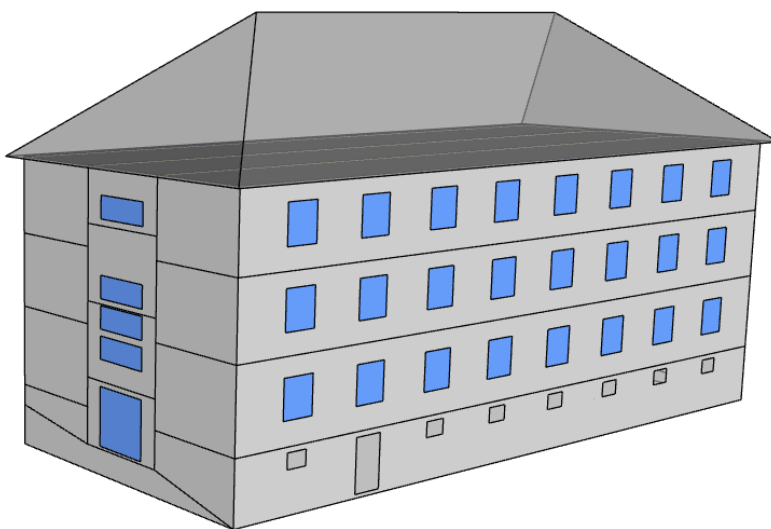

Jižní perspektiva

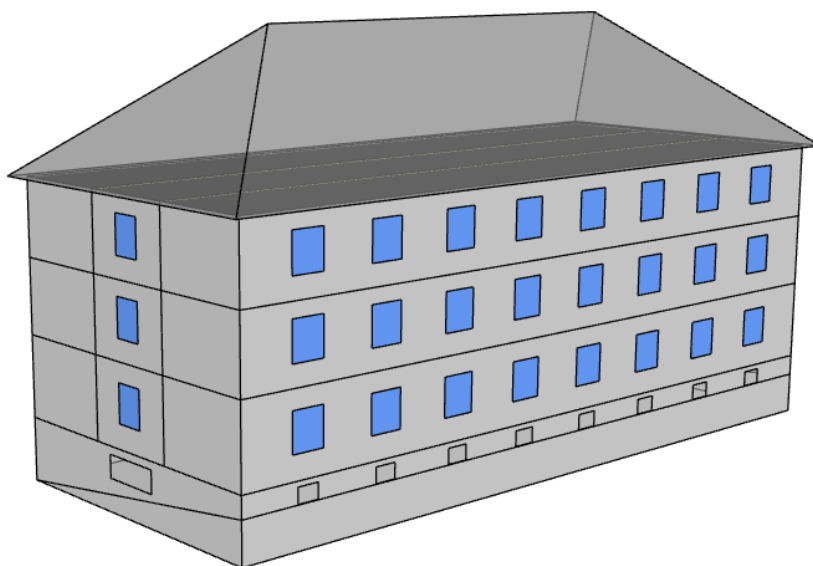

Severní perspektiva

VÝPOČTOVÉ ZÓNY DLE ČSN EN ISO 13790

Výpočet energetické náročnosti budovy vychází z ČSN EN ISO 13790: 2009. V kap. 6 je definován postup pro stanovení výpočtových zón. Pravidla rozdělení budovy do zón se řídí např. následujícími okrajovými podmínkami:

- **návrhová vnitřní teplota** – budova obsahuje objemově významné prostory, které mají výrazně odlišnou návrhovou vnitřní teplotu ve °C;
- **způsob větrání** – budova obsahuje objemově významné prostory, které se liší způsobem větrání (intenzita výměny vzduchu, přirozené x nucené větrání);
- **způsob vytápění a chlazení** – budova obsahuje prostory, které se liší způsobem vytápění a chlazení – odlišné parametry zdroje nebo otopné soustavy, odlišné časové programy vytápění a chlazení;
- **ostatní parametry** – budova obsahuje prostory, které se liší např. vnitřními (technologickými) zisky, obsazeností osobami případně dalšími okrajovými podmínkami výpočtu;

VÝPOČTOVÉ ZÓNY

SPOTŘEBY ZAHRNUTÉ V ZÓNÁCH

Profil užívání (specifikace)	VYTÁPĚNÍ	CHLAZENÍ	TEPLÁ VODA	NUCENÉ VĚTRÁNÍ	ÚPRAVA VLHKOSTI	OSVĚTLENÍ	SPOTŘEBIČE
Z1 Bytové prostory	X	---	X	---	---	X	---
Z2 Společné prostory	X	---	---	---	---	X	---
Průsvitně šedě jsou zobrazeny konstrukce ohraničující nevytápěný prostor, resp. sousední objekty, které nejsou předmětem výpočtu.							

V rámci jednotlivých zón/zóny byl prováděn **podrobnější výpočet jednotlivých provozních parametrů metodou tzv. podzón**. Zóna je rozdělena v souladu s principy popsanými výše na dílčí prostory a těm jsou definovány provozní parametry – výměny vzduchu, požadavek na osvětlenost, profil přítomnosti osob a provozu spotřebičů, časový profil návrhové teploty apod.

Výsledná hodnota za celou zónu, které je dosazena do výpočtu, je potom získána jako vážený průměr přes plochy (zisky, osvětlenost) nebo objemy (větrání, teplota). **Tato metoda umožňuje redukování počtu hlavních výpočtových zón a zároveň dosažení vysoké přesnosti výpočtu.**

3D MODEL VYMEZENÍ HLAVNÍCH VÝPOČTOVÝCH ZÓN

Na modelu níže je znázorněno graficky vymezení výpočtových zón specifikovaných v předchozí tabulce.

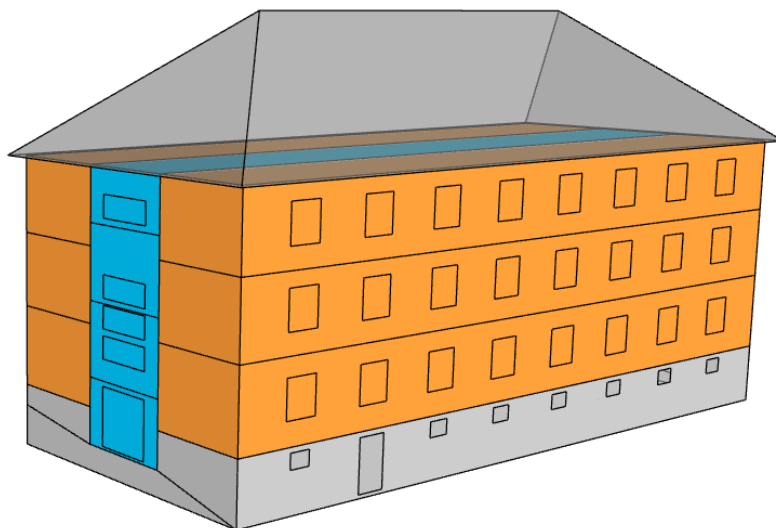

Jižní perspektiva

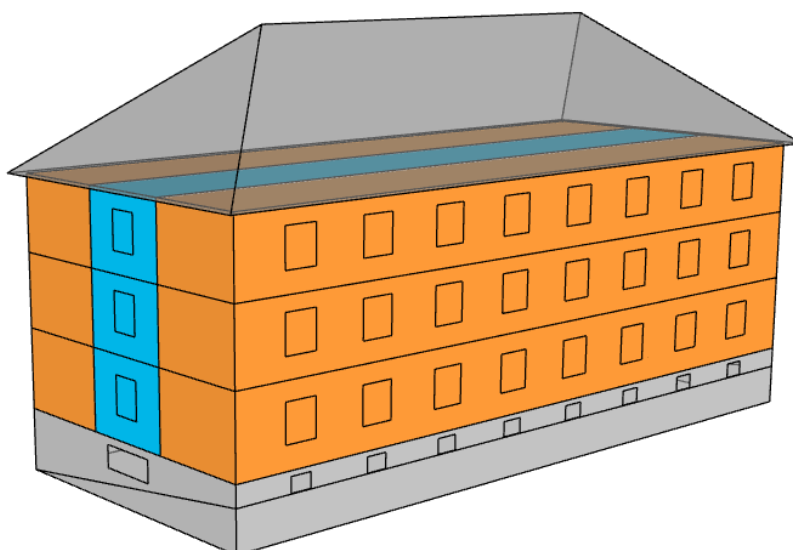

Severní perspektiva