

# PRŮKAZ ENERGETICKÉ NÁROČNOSTI BUDOVY

vydaný podle zákona č. 406/2000 Sb., o hospodaření s energií, a vyhlášky č. 78/2013 Sb., o energetické náročnosti budov

Ulice, číslo: **Erenburgova 204/3**

PSC, místo: **779 00 Olomouc**

Typ budovy: **Bytový dům**

Plocha obálky budovy: **391 m<sup>2</sup>**

Objemový faktor tvaru A/V: **0,62 m<sup>2</sup>/m<sup>3</sup>**

Energetický vztažná plocha: **243 m<sup>2</sup>**

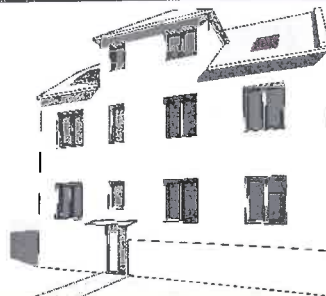

## ENERGETICKÁ NÁROČNOST BUDOVY

**Celková dodaná energie**  
(Energie na vstupu do budovy)

**Neobnovitelná primární energie**  
(Vliv provozu objektu na životní prostředí)

Měrné hodnoty kWh/(m<sup>2</sup>.rok)

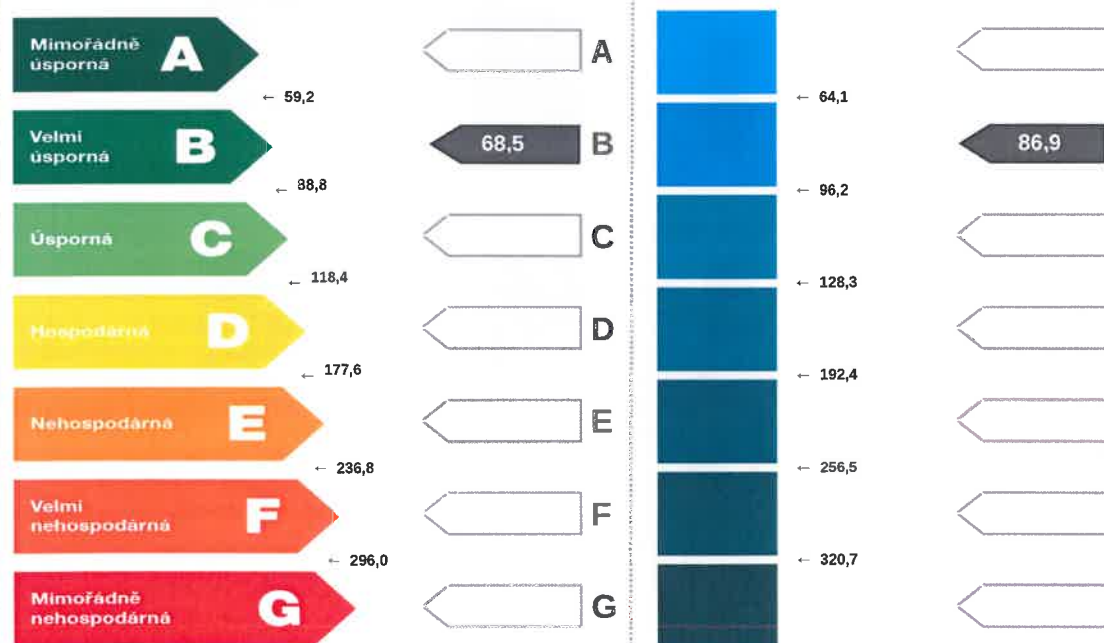

Hodnoty pro celou budovu  
MWh/rok

16,6

21,1

## DOPORUČENÁ OPATŘENÍ

Opatření pro	Stanovena
Vnější stěny:	<input type="checkbox"/>
Okna a dveře:	<input type="checkbox"/>
Střechu:	<input type="checkbox"/>
Podlahu:	<input type="checkbox"/>
Vytápění:	<input type="checkbox"/>
Chlazení/klimatizaci:	<input type="checkbox"/>
Větrání:	<input type="checkbox"/>
Přípravu teplé vody:	<input type="checkbox"/>
Osvětlení:	<input type="checkbox"/>
Jiné:	<input type="checkbox"/>

Popis opatření je v protokolu průkazu a vyhodnocení jejich dopadu na energetickou náročnost je znázorněno šipkou  
Doporučení

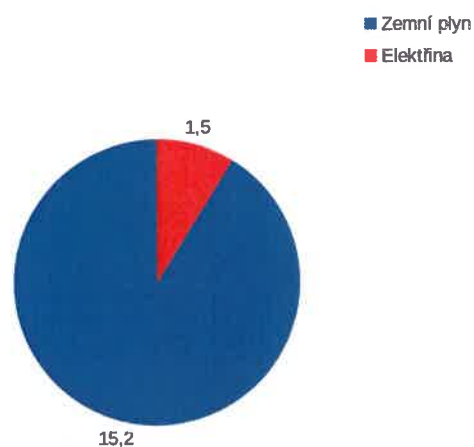
PODÍL ENERGOŠPÍSELNOSTI  
NA DODANÉ ENERGIHodnoty pro celou budovu  
MWh/rok

## UKAZATELE ENERGETICKÉ NÁROČNOSTI BUDOVY

	Obálka budovy	Vytápění	Chlazení	Větrání	Úprava vlhkosti	Teplá voda	Osvětlení
	$U_{em}$ W/(m <sup>2</sup> .K)	Díleč dodané energie			Měrné hodnoty kWh/(m <sup>2</sup> .rok)		
Mimořádně úsporná							
<b>A</b>							
<b>B</b>							
<b>C</b>	0,27					22,9	4,8
<b>D</b>							
<b>E</b>							
<b>F</b>							
<b>G</b>							
Mimořádně neúsporná							
<b>Hodnoty pro celou budovu</b>		<b>9,9</b>				<b>5,6</b>	<b>1,2</b>
	<b>MWh/rok</b>						

Zpracovatel: Ing. Bruno Vallance  
Kontakt: vallance@oekoplan.cz

Osvědčení č.: 093  
Vyhотовeno dne: 6. srpen 2020  
Podpis:

