

PŮDORYS 2.NP



E11_VÝPIS MÍSTNOSTÍ_2.NP			
ČÍSLO	MÍSTNOST	PLOCHA [m ²]	POZNÁMKY
2.01	Kancelář	202,10 m ²	
2.02	Kancelář	202,09 m ²	
2.03	Kancelář	131,91 m ²	
2.04	Kancelář	131,90 m ²	
2.05	Kancelář	131,41 m ²	
2.06	Kancelář	131,41 m ²	
2.07	Kancelář	245,32 m ²	
2.08	Kancelář	270,41 m ²	
2.09	Kancelář	167,58 m ²	
2.10	Kancelář	172,15 m ²	
CELKEM:		1786,29 m ²	

Legenda oddělení

- 1
- 2
- 3
- 4
- 5
- 6
- 7
- 8
- 9
- 10

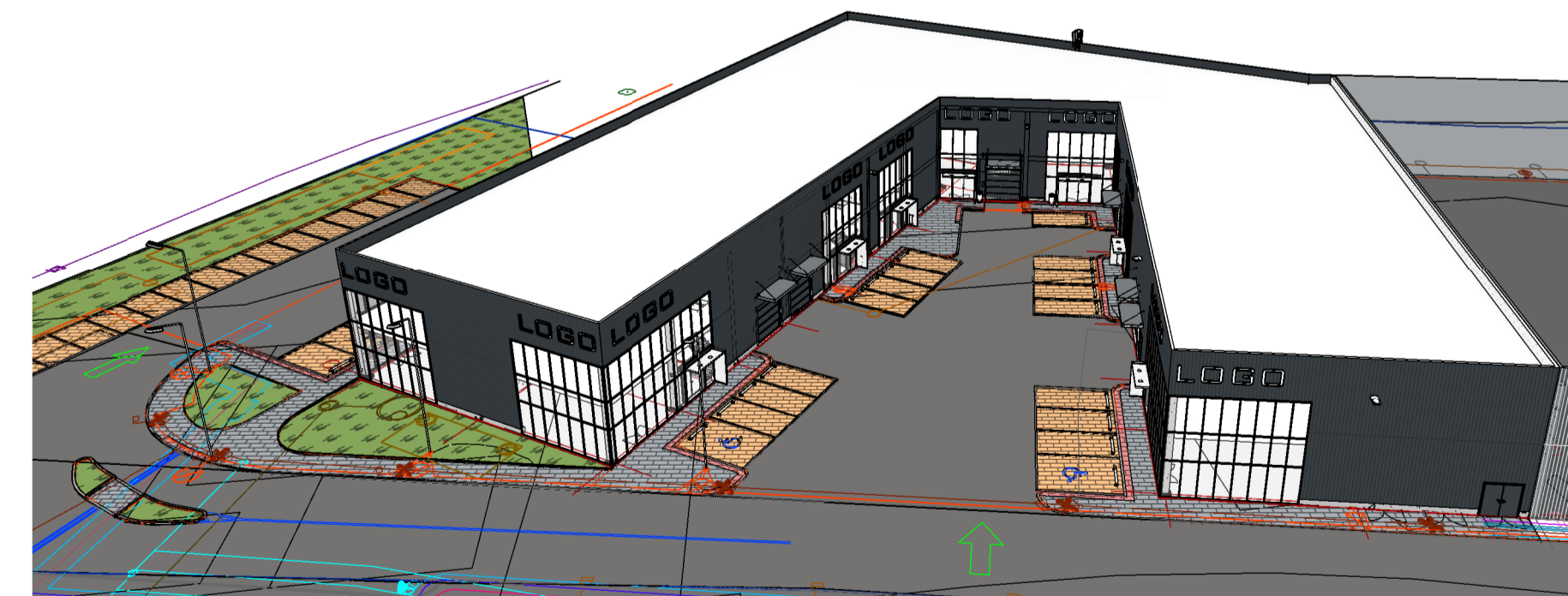

ZODPOVĚDNÝ PROJEKTANT :	-	 HSF System a.s. Lihovarská 689/40A 718 00 Ostrava-Kunčický www.hsfsystem.cz
VYPRACOVAL:	David Sobota	
KONTROLOVAL:	Boris Lhoták	
KOORDINÁTOR:	Boris Lhoták	 HSF System a.s. Lihovarská 689/40A 718 00 Ostrava-Kunčický www.hsfsystem.cz
AUTOR PROJEKTU	HSF SYSTEM a.s.	
HLAVNÍ INŽENÝR PROJEKTU	-	
KOD KLASIFIKACE :	-	STUPEŇ : STUDIE PROFESE : ARCHITEKTONICKO STAVEBNÍ ŘEŠENÍ MĚŘÍTKO : 1:150 DATUM : 06/2021 FORMÁT : x A4 REVIZE : / ČVĚKRESU : D.1.1- 03
PARCELA:	1684/2	
MÍSTO STAVBY :	Heršpická 11c, Brno - střed, 602 00	STAVBA : Novostavba bussiness centra OBJEKT : H-PARK 2 et. II VÝKRES : Půdorys 2.NP
INVESTOR :	RIRE Černa Property s.r.o., Hvězdova 1716/2b, Praha 4 - Nusle, 140 00	
OBJEKT :	H-PARK 2 et. II	