

# PRŮKAZ ENERGETICKÉ NÁROČNOSTI BUDOVY

**Bytový dům Hekrova 808/14 a 809/12,  
149 00 Praha**

PODLE VYHLÁŠKY č. 78/2013 Sb.



www.BudovyPrukaz.cz

*Zodpovědný projektant:*

**Ing. Jan Kvasnička**

ČKAIT 0300688, AT pozemní stavby

MPO č. oprávnění: 0855





MINISTERSTVO PRŮMYSLU A OBCHODU

Na Františku 32, 110 15 Praha 1

**Ing. Jan Kvasnička**

r. č. 550124/0833

**je oprávněn**

**vypracovávat průkazy energetické náročnosti budovy**

s platností od 19.8.2010

~~~~~

~~~~~

~~~~~



podle zákona č. 406/2000 Sb., o hospodaření energií ve znění pozdějších předpisů.

**Číslo oprávnění: 0855**

V Praze dne 19. srpna 2010

  
Ing. Tomáš Hüner

náměstek ministra průmyslu a obchodu

# PRŮKAZ ENERGETICKÉ NÁROČNOSTI BUDOVY

vydaný podle zákona č. 406/2000 Sb., o hospodaření energií, a vyhlášky č. 78/2013 Sb. o energetické náročnosti budov

Ulice, číslo: **Hekrova 808/14 a 809/12, k.ú.**

**728233, p.č. 1175, 1176**

PSČ, místo: **149 00, Praha**

Typ budovy: **Bytový dům**

Plocha obálky budovy: **4003.1** m<sup>2</sup>

Objemový faktor tvaru A/V: **0.30** m<sup>2</sup>/m<sup>3</sup>

Celková energeticky vztažná plocha: **4618.7** m<sup>2</sup>



## ENERGETICKÁ NÁROČNOST BUDOVY

**Celková dodaná energie**  
(Energie na vstupu do budovy)

**Neobnovitelná primární energie**  
(Vliv provozu budovy na životní prostředí)

Měrné hodnoty kWh/(m<sup>2</sup>·rok)

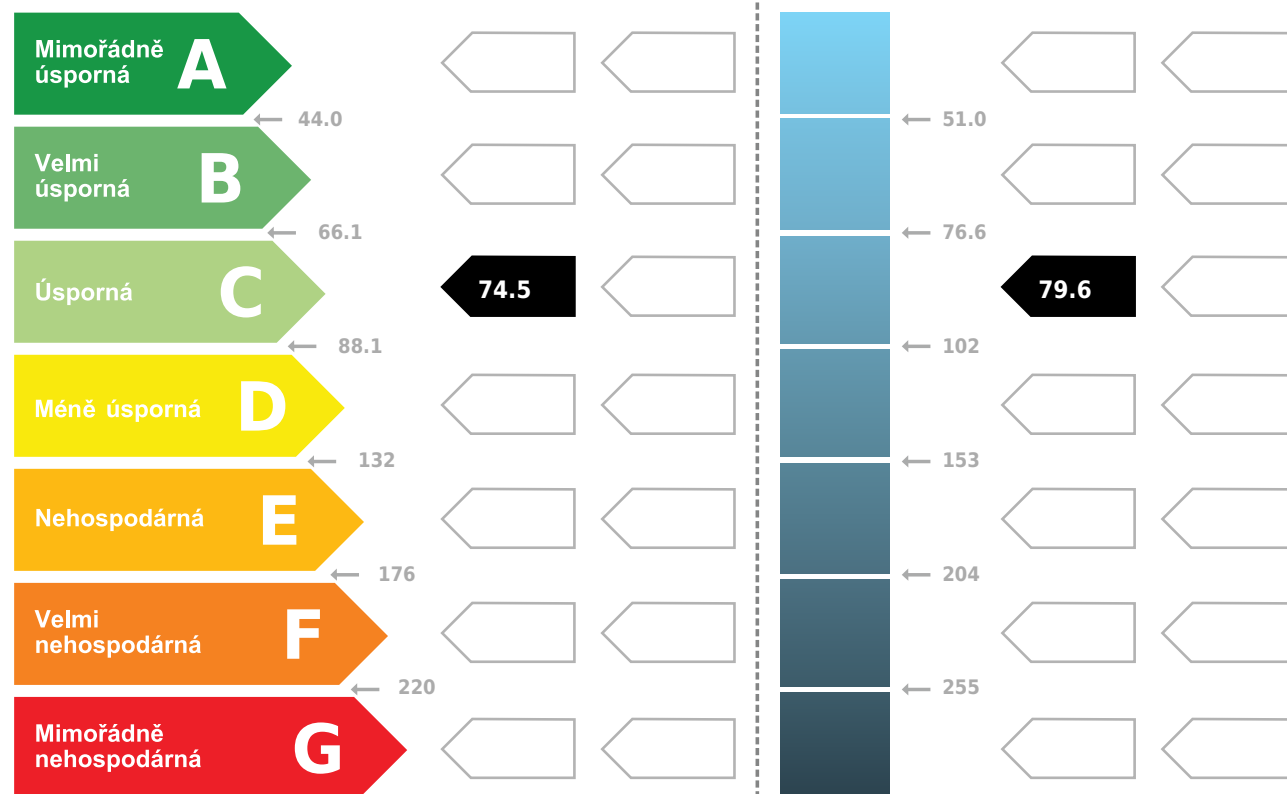

Hodnoty pro celou budovu  
MWh/rok

**343.9**

**367.6**

### DOPORUČENÁ OPATŘENÍ

| Opatření pro          | Stanovena                |
|-----------------------|--------------------------|
| Vnější stěny:         | <input type="checkbox"/> |
| Okna a dveře:         | <input type="checkbox"/> |
| Střechu:              | <input type="checkbox"/> |
| Podlahu:              | <input type="checkbox"/> |
| Vytápění:             | <input type="checkbox"/> |
| Chlazení/klimatizaci: | <input type="checkbox"/> |
| Větrání:              | <input type="checkbox"/> |
| Přípravu teplé vody:  | <input type="checkbox"/> |
| Osvětlení:            | <input type="checkbox"/> |
| Jiné:                 | <input type="checkbox"/> |

Popis opatření je v protokolu průkazu a vyhodnocení jejich dopadu na energetickou náročnost je znázorněno šipkou



### PODÍL ENERGOZDANOSTI NA DODANÉ ENERGI

Hodnoty pro celou budovu [MWh/rok]

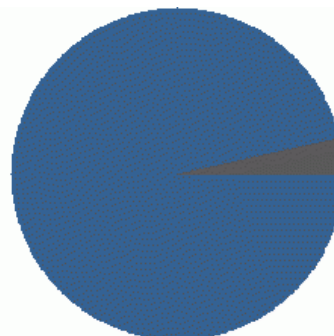

■ CZT - OZE<=50%: 332.1  
■ elektrická energie: 11.8

### UKAZATELE ENERGETICKÉ NÁROČNOSTI BUDOVY

|                                 | Obálka budovy                  | Vytápění             | Chlazení | Větrání | Úprava vlhkosti | Teplá voda   | Osvětlení                               |  |
|---------------------------------|--------------------------------|----------------------|----------|---------|-----------------|--------------|-----------------------------------------|--|
|                                 | $U_{em}$ W/(m <sup>2</sup> ·K) | Dílčí dodané energie |          |         |                 |              | Měrné hodnoty kWh/(m <sup>2</sup> ·rok) |  |
|                                 |                                |                      |          |         |                 |              |                                         |  |
| Mimořádně úsporná               | <b>A</b>                       |                      |          |         |                 |              |                                         |  |
|                                 | <b>B</b>                       |                      |          |         |                 |              |                                         |  |
|                                 | <b>C</b>                       |                      |          |         |                 |              |                                         |  |
|                                 | <b>D</b>                       |                      |          |         |                 |              |                                         |  |
|                                 | <b>E</b>                       |                      |          |         |                 |              |                                         |  |
|                                 | <b>F</b>                       |                      |          |         |                 |              |                                         |  |
|                                 | <b>G</b>                       |                      |          |         |                 |              |                                         |  |
| Mimořádně neekonomická          |                                |                      |          |         |                 |              |                                         |  |
| <b>Hodnoty pro celou budovu</b> |                                | <b>222.0</b>         |          |         |                 | <b>110.0</b> | <b>11.8</b>                             |  |
| MWh/rok                         |                                |                      |          |         |                 |              |                                         |  |

Zpracovatel: **Ing. Jan Kvasnička**  
 Kontakt: **Šumavská 275/24, 350 02, Cheb**  
**0 / jan.kvasnicka@budovyprukaz.cz**

Osvědčení č.: **855**  
 Vyhотовeno dne: **26.5.2014**  
 Podpis: .....

**PROTOKOL PRŮKAZU****Účel zpracování průkazu**

|                                                                                                        |                                                              |
|--------------------------------------------------------------------------------------------------------|--------------------------------------------------------------|
| <input type="checkbox"/> Nová budova                                                                   | <input type="checkbox"/> Budova užívaná orgánem veřejné moci |
| <input type="checkbox"/> Prodej budovy nebo její části                                                 | <input type="checkbox"/> Pronájem budovy nebo její části     |
| <input type="checkbox"/> Větší změna dokončené budovy                                                  |                                                              |
| <input checked="" type="checkbox"/> Jiný účel zpracování: § 7a odst. 1 písm. c) zákona č. 406/2000 Sb. |                                                              |

**Základní informace o hodnocené budově**

| Identifikační údaje budovy                                                     |                                                        |
|--------------------------------------------------------------------------------|--------------------------------------------------------|
| Adresa budovy (místo, ulice, popisné číslo, PSČ):                              | Praha, Hekrova 808/14 a 809/12, 149 00                 |
| Katastrální území:                                                             | 728233                                                 |
| Parcelní číslo:                                                                | 1175, 1176                                             |
| Datum uvedení budovy do provozu (nebo předpokládané datum uvedení do provozu): | 1977                                                   |
| Vlastník nebo stavebník:                                                       | Společenství vlastníků jednotek domu Hekrova 808, 809  |
| Adresa:                                                                        | Hekrova 808/14<br>149 00 Praha                         |
| IČ:                                                                            | 26455374                                               |
| Tel./e-mail:                                                                   | Ing. Jiří Henych<br>737 255 474 / svjhekrova@seznam.cz |

| Typ budovy                                      |                                                    |                                                            |
|-------------------------------------------------|----------------------------------------------------|------------------------------------------------------------|
| <input type="checkbox"/> Rodinný dům            | <input checked="" type="checkbox"/> Bytový dům     | <input type="checkbox"/> Budova pro ubytování a stravování |
| <input type="checkbox"/> Administrativní budova | <input type="checkbox"/> Budova pro zdravotnictví  | <input type="checkbox"/> Budova pro vzdělávání             |
| <input type="checkbox"/> Budova pro sport       | <input type="checkbox"/> Budova pro obchodní účely | <input type="checkbox"/> Budova pro kulturu                |
| <input type="checkbox"/> Jiné druhy budovy:     |                                                    |                                                            |

| Geometrické charakteristiky budovy                                                                                          |                                   |          |
|-----------------------------------------------------------------------------------------------------------------------------|-----------------------------------|----------|
| Parametr                                                                                                                    | jednotky                          | hodnota  |
| Objem budovy V<br>(objem částí budovy s upravovaným vnitřním prostředím vymezený vnějšími povrchy konstrukcí obálky budovy) | [m <sup>3</sup> ]                 | 13 518,8 |
| Celková plocha obálky budovy A<br>(součet vnějších ploch konstrukcí ohraničujících objem budovy V)                          | [m <sup>2</sup> ]                 | 4 003,1  |
| Objemový faktor tvaru budovy A/V                                                                                            | [m <sup>2</sup> /m <sup>3</sup> ] | 0,30     |
| Celková energeticky vztažná plocha budovy A <sub>c</sub>                                                                    | [m <sup>2</sup> ]                 | 4 618,7  |

| Druhy energie (energonositelé) užívané v budově                                                                                                                                                                                             |                                               |                                           |
|---------------------------------------------------------------------------------------------------------------------------------------------------------------------------------------------------------------------------------------------|-----------------------------------------------|-------------------------------------------|
| <input type="checkbox"/> Hnědé uhlí                                                                                                                                                                                                         | <input type="checkbox"/> Černé uhlí           |                                           |
| <input type="checkbox"/> Topný olej                                                                                                                                                                                                         | <input type="checkbox"/> Propan-butan/LPG     |                                           |
| <input type="checkbox"/> Kusové dřevo, dřevní štěpka                                                                                                                                                                                        | <input type="checkbox"/> Dřevěné peletky      |                                           |
| <input type="checkbox"/> Zemní plyn                                                                                                                                                                                                         | <input checked="" type="checkbox"/> Elektřina |                                           |
| <input checked="" type="checkbox"/> Soustava zásobování tepelnou energií (dálkové teplo):<br><i>podíl OZE:</i> <input checked="" type="checkbox"/> do 50% včetně, <input type="checkbox"/> nad 50% do 80%, <input type="checkbox"/> nad 80% |                                               |                                           |
| <input type="checkbox"/> Energie okolního prostředí (např. sluneční energie)<br><i>účel:</i> <input type="checkbox"/> na vytápění, <input type="checkbox"/> pro přípravu teplé vody, <input type="checkbox"/> na výrobu elektrické energie  |                                               |                                           |
| <input type="checkbox"/> Jiná paliva nebo jiný typ zásobování:                                                                                                                                                                              |                                               |                                           |
| Druhy energie dodávané mimo budovu                                                                                                                                                                                                          |                                               |                                           |
| <input type="checkbox"/> Elektřina                                                                                                                                                                                                          | <input type="checkbox"/> Teplo                | <input checked="" type="checkbox"/> Žádné |

## Informace o stavebních prvcích a konstrukcích a technických systémech

### A) stavební prvky a konstrukce

#### a.1) požadavky na součinitel prostupu tepla

| Konstrukce obálky<br>budovy<br>(ZÓNA Z1)              | Plocha<br>$A_j$   | Součinitel prostupu tepla     |                                       |          | Činitel<br>teplotní<br>redukce<br>$b_j$ | Měrná ztráta<br>prostupem<br>tepla<br>$H_{T,j}$ |
|-------------------------------------------------------|-------------------|-------------------------------|---------------------------------------|----------|-----------------------------------------|-------------------------------------------------|
|                                                       |                   | Vypočtená<br>hodnota<br>$U_j$ | Referenční<br>hodnota<br>$U_{N,rq,j}$ | Splněno  |                                         |                                                 |
|                                                       | [m <sup>2</sup> ] | [W/(m <sup>2</sup> .K)]       | [W/(m <sup>2</sup> .K)]               | (ANO/NE) | [-]                                     | [W/K]                                           |
| VYP-4 1-EXT<br>Dveře J                                | 76,4              | 1,20                          | -                                     | -        | 1,00                                    | 91,68                                           |
| STR-9 1-EXT<br>Střecha                                | 473,3             | 0,25                          | -                                     | -        | 1,00                                    | 118,33                                          |
| STN-10 1-EXT<br>Stěna štítová zateplená<br>PPS        | 597,2             | 0,38                          | -                                     | -        | 1,00                                    | 226,94                                          |
| STN-11 1-EXT<br>Stěna štítová zateplená<br>MW         | 84,6              | 0,39                          | -                                     | -        | 1,00                                    | 32,99                                           |
| STN-12 1-EXT<br>Stěna čelní zateplená PPS             | 1 307,5           | 0,34                          | -                                     | -        | 1,00                                    | 444,55                                          |
| STN-13 1-EXT<br>Stěna čelní zateplená MW              | 180,0             | 0,34                          | -                                     | -        | 1,00                                    | 61,20                                           |
| STN-15 1-EXT<br>Stěna štítová<br>temperovaný suterén  | 29,3              | 0,34                          | -                                     | -        | 1,00                                    | 9,96                                            |
| VYP-23 1-EXT<br>Okna S                                | 283,8             | 1,20                          | -                                     | -        | 1,00                                    | 340,56                                          |
| VYP-24 1-EXT<br>Okna J                                | 213,9             | 1,20                          | -                                     | -        | 1,00                                    | 256,68                                          |
| Přirážka na tepelné vazby<br>$\Delta U_{em}=5,00$ [%] | -                 | -                             | -                                     | -        | -                                       | 79,14                                           |

|                                                        |                |      |   |   |      |                 |
|--------------------------------------------------------|----------------|------|---|---|------|-----------------|
| PDL(z)-7<br>1-ZEM<br>Podlaha 1.PP (byt, salon)         | 82,2           | 1,46 | - | - | 0,33 | 53,28           |
| STN(z)-17<br>1-ZEM<br>Stěna štítová (k zemině)         | 10,7           | 1,14 | - | - |      |                 |
| STN(z)-18<br>1-ZEM<br>Stěna čelní (k zemině)           | 11,0           | 1,61 | - | - |      |                 |
| STN(z)-25<br>1-ZEM<br>Stěna štítová suterén (k zemině) | 10,7           | 1,14 | - | - |      |                 |
| Přirážka na tepelné vazby<br>$\Delta U_{em}=5,00$ [%]  | -              | -    | - | - |      | 2,66            |
| PDL-19<br>1-2<br>Podlaha 1.NP                          | 333,8          | 1,14 | - | - | 0,12 | 46,13           |
| STN-21<br>1-2<br>Stěna dělicí suterén                  | 38,2           | 0,97 | - | - | 0,12 | 4,49            |
| VYP-22<br>1-2<br>Dveře vnitřní                         | 1,8            | 2,00 | - | - | 0,12 | 0,44            |
| Přirážka na tepelné vazby<br>$\Delta U_{em}=5,00$ [%]  | -              | -    | - | - | -    | 2,55            |
| PDL-19<br>1-3<br>Podlaha 1.NP                          | 57,4           | 1,14 | - | - | 0,12 | 7,93            |
| Přirážka na tepelné vazby<br>$\Delta U_{em}=5,00$ [%]  | -              | -    | - | - | -    | 0,40            |
| <b>Celkem</b>                                          | <b>3 791,8</b> | -    | - | - | -    | <b>1 779,91</b> |

Poznámka: Hodnocení splnění požadavku je vyžadováno jen u větší změny dokončené budovy a při jiné, než větší změně dokončené budovy v případě požadavku na energetickou náročnost budovy podle §6 odst. 2 písm. c).



| Konstrukce obálky<br>budovy<br>(ZÓNA Z2)               | Plocha<br>$A_j$   | Součinitel prostupu tepla     |                                       |          | Činitel<br>teplotní<br>redukce<br>$b_j$ | Měrná<br>ztráta<br>prostupem<br>tepla<br>$H_{T,j}$ |
|--------------------------------------------------------|-------------------|-------------------------------|---------------------------------------|----------|-----------------------------------------|----------------------------------------------------|
|                                                        |                   | Vypočtená<br>hodnota<br>$U_j$ | Referenční<br>hodnota<br>$U_{N,rq,j}$ | Splněno  |                                         |                                                    |
|                                                        | [m <sup>2</sup> ] | [W/(m <sup>2</sup> .K)]       | [W/(m <sup>2</sup> .K)]               | (ANO/NE) | [-]                                     | [W/K]                                              |
| VYP-3 2-EXT<br>Dveře S                                 | 6,2               | 1,20                          | -                                     | -        | 1,00                                    | 7,44                                               |
| VYP-5 2-EXT<br>Okna suterén S                          | 3,9               | 1,20                          | -                                     | -        | 1,00                                    | 4,68                                               |
| VYP-6 2-EXT<br>Okna suterén J                          | 4,5               | 1,20                          | -                                     | -        | 1,00                                    | 5,40                                               |
| STN-10 2-EXT<br>Stěna štítová zateplená<br>PPS         | 29,3              | 0,38                          | -                                     | -        | 1,00                                    | 11,13                                              |
| STN-16 2-EXT<br>Stěna čelní temperovaný<br>suterén     | 113,2             | 0,36                          | -                                     | -        | 1,00                                    | 40,75                                              |
| Přirážka na tepelné vazby<br>$\Delta U_{em}=5,00$ [%]  | -                 | -                             | -                                     | -        | -                                       | 3,47                                               |
| PDL(z)-8 2-ZEM<br>Podlaha 1.PP (společné<br>prostory)  | 333,8             | 1,46                          | -                                     | -        | 0,26                                    | 149,26                                             |
| STN(z)-17 2-ZEM<br>Stěna štítová (k zemině)            | 10,7              | 1,14                          | -                                     | -        |                                         |                                                    |
| STN(z)-18 2-ZEM<br>Stěna čelní (k zemině)              | 37,9              | 1,61                          | -                                     | -        |                                         |                                                    |
| STN(z)-25 2-ZEM<br>Stěna štítová suterén (k<br>zemině) | 10,7              | 1,14                          | -                                     | -        |                                         |                                                    |
| Přirážka na tepelné vazby<br>$\Delta U_{em}=5,00$ [%]  | -                 | -                             | -                                     | -        | -                                       | 7,46                                               |
| PDL-19 2-1<br>Podlaha 1.NP                             | 333,8             | 1,14                          | -                                     | -        | -0,12                                   | -46,13                                             |
| STN-21 2-1<br>Stěna dělicí suterén                     | 38,2              | 0,97                          | -                                     | -        | -0,12                                   | -4,49                                              |
| VYP-22 2-1<br>Dveře vnitřní                            | 1,8               | 2,00                          | -                                     | -        | -0,12                                   | -0,44                                              |
| Přirážka na tepelné vazby<br>$\Delta U_{em}=5,00$ [%]  | -                 | -                             | -                                     | -        | -                                       | -2,55                                              |
| STN-21 2-3<br>Stěna dělicí suterén                     | 57,6              | 0,97                          | -                                     | -        | 0,00                                    | 0,00                                               |

|                                                       |              |      |   |   |      |               |
|-------------------------------------------------------|--------------|------|---|---|------|---------------|
| VYP-22 2-3<br>Dveře vnitřní                           | 3,6          | 2,00 | - | - | 0,00 | 0,00          |
| Přirážka na tepelné vazby<br>$\Delta U_{em}=5,00$ [%] | -            | -    | - | - | -    | 0,00          |
| <b>Celkem</b>                                         | <b>985,2</b> | -    | - | - | -    | <b>176,00</b> |

**Poznámka:** Hodnocení splnění požadavku je vyžadováno jen u větší změny dokončené budovy a při jiné, než větší změně dokončené budovy v případě požadavku na energetickou náročnost budovy podle §6 odst. 2 písm. c).

| Konstrukce obálky budovy<br>(ZÓNA Z3)                 | Plocha $A_j$      | Součinitel prostupu tepla |                                 |          | Činitel teplotní redukce $b_j$ | Měrná ztráta prostupem tepla $H_{T,j}$ |
|-------------------------------------------------------|-------------------|---------------------------|---------------------------------|----------|--------------------------------|----------------------------------------|
|                                                       |                   | Vypočtená hodnota $U_j$   | Referenční hodnota $U_{N,rq,j}$ | Splněno  |                                |                                        |
|                                                       | [m <sup>2</sup> ] | [W/(m <sup>2</sup> .K)]   | [W/(m <sup>2</sup> .K)]         | (ANO/NE) | [-]                            | [W/K]                                  |
| STN-12 3-EXT<br>Stěna čelní zateplená PPS             | 10,4              | 0,34                      | -                               | -        | 1,00                           | 3,54                                   |
| VYP-24 3-EXT<br>Okna J                                | 5,8               | 1,20                      | -                               | -        | 1,00                           | 6,96                                   |
| Přirážka na tepelné vazby<br>$\Delta U_{em}=5,00$ [%] | -                 | -                         | -                               | -        | -                              | 0,52                                   |
| PDL(z)-7 3-ZEM<br>Podlaha 1.PP (byt, salon)           | 57,4              | 1,46                      | -                               | -        | 0,22                           | 25,38                                  |
| STN(z)-18 3-ZEM<br>Stěna čelní (k zemině)             | 18,7              | 1,61                      | -                               | -        |                                |                                        |
| Přirážka na tepelné vazby<br>$\Delta U_{em}=5,00$ [%] | -                 | -                         | -                               | -        |                                |                                        |
| PDL-19 3-1<br>Podlaha 1.NP                            | 57,4              | 1,14                      | -                               | -        | -0,12                          | -7,93                                  |
| Přirážka na tepelné vazby<br>$\Delta U_{em}=5,00$ [%] | -                 | -                         | -                               | -        | -                              | -0,40                                  |
| STN-21 3-2<br>Stěna dělicí suterén                    | 57,6              | 0,97                      | -                               | -        | 0,00                           | 0,00                                   |
| VYP-22 3-2<br>Dveře vnitřní                           | 3,6               | 2,00                      | -                               | -        | 0,00                           | 0,00                                   |
| Přirážka na tepelné vazby<br>$\Delta U_{em}=5,00$ [%] | -                 | -                         | -                               | -        | -                              | 0,00                                   |
| <b>Celkem</b>                                         | <b>210,9</b>      | -                         | -                               | -        | -                              | <b>29,34</b>                           |

**Poznámka:** Hodnocení splnění požadavku je vyžadováno jen u větší změny dokončené budovy a při jiné, než větší změně dokončené budovy v případě požadavku na energetickou náročnost budovy podle §6 odst. 2 písm. c).

**a.2) požadavky na průměrný součinitel prostupu tepla**

| Zóna                                              | Převažující návrhová<br>vnitřní teplota<br>$\theta_{im,j}$ | Objem zóny<br>$V_j$ | Referenční hodnota<br>průměrného součinitele<br>prostupu tepla zóny<br>$U_{em,R,j}$ |
|---------------------------------------------------|------------------------------------------------------------|---------------------|-------------------------------------------------------------------------------------|
|                                                   | [°C]                                                       | [m <sup>3</sup> ]   | [W/(m <sup>2</sup> .K)]                                                             |
| zóna 1 - 1 Byty                                   | 20,0                                                       | 12274,60            | 0,48                                                                                |
| zóna 2 - 2<br>Temperovaný<br>suterén              | 16,0                                                       | 1062,60             | 0,32                                                                                |
| zóna 3 - 3<br>Nebytový<br>prostor (salon<br>Mary) | 16,0                                                       | 181,60              | 0,16                                                                                |

| Budova        | Průměrný součinitel prostupu tepla budovy          |                                                                                  |          |
|---------------|----------------------------------------------------|----------------------------------------------------------------------------------|----------|
|               | Vypočtená hodnota<br>$U_{em}$ ( $U_{em} = H_T/A$ ) | Referenční hodnota<br>$U_{em,R}$ ( $U_{em,R} = \Sigma(V_j \cdot U_{em,R,j})/V$ ) | Splněno  |
|               | [W/(m <sup>2</sup> K)]                             | [W/(m <sup>2</sup> K)]                                                           | (ANO/NE) |
| Budova celkem | 0,44                                               | 0,46                                                                             | ANO      |

**Poznámka:** Hodnocení splnění požadavku je vyžadováno u nové budovy, budovy s téměř nulovou spotřebou energie a u větší změny dokončené budovy v případě plnění požadavku na energetickou náročnost budovy podle § 6 odst. 2 písm. a) a písm.b).

**B) technické systémy****b.1.a) vytápění**

| Hodnocená<br>budova/zóna     | Typ<br>zdroje         | Energonositel     | Pokrytí<br>dílní<br>potřeby<br>energie<br>na<br>vytápění | Jmenovitý<br>tepelný<br>výkon | Účinnost<br>výroby<br>energie<br>zdrojem<br>tepla <sup>2)</sup><br>$\eta_{H,gen}$ | Účinnost<br>distribuce<br>energie na<br>vytápění<br>$\eta_{H,dis}$ | Účinnost<br>sdílení<br>energie<br>na<br>vytápění<br>$\eta_{H,em}$ |
|------------------------------|-----------------------|-------------------|----------------------------------------------------------|-------------------------------|-----------------------------------------------------------------------------------|--------------------------------------------------------------------|-------------------------------------------------------------------|
|                              | (-)                   | (-)               | [%]                                                      | [kW]                          | [%]                                                                               | [%]                                                                | [%]                                                               |
| <b>Referenční<br/>budova</b> | <b>x<sup>1)</sup></b> | <b>x</b>          | <b>x</b>                                                 | <b>x</b>                      | <b>80</b>                                                                         | <b>85</b>                                                          | <b>80</b>                                                         |
| Z1                           | CZT 1                 | CZT -<br>OZE<=50% | 100                                                      | 150                           | -                                                                                 | 85                                                                 | 88                                                                |
| Z2                           | CZT 1                 | CZT -<br>OZE<=50% | 100                                                      | 150                           | -                                                                                 | 85                                                                 | 88                                                                |
| Z3                           | CZT 1                 | CZT -<br>OZE<=50% | 100                                                      | 150                           | -                                                                                 | 85                                                                 | 88                                                                |

**Poznámka:** <sup>1)</sup> symbol **x** znamená, že není nastaven požadavek na referenční hodnotu,

<sup>2)</sup> v případě soustavy zásobování tepelnou energií se nevyplňuje

**b.1.b) požadavky na účinnost technického systému k vytápění**

| Hodnocená budova / zóna | Typ zdroje                          | Účinnost výroby energie zdrojem tepla<br>$\eta_{H,gen}$ nebo $COP_{H,gen}$ | Účinnost výroby energie referenčního zdroje tepla<br>$\eta_{H,gen,rq}$ nebo $COP_{H,gen}$ | Požadavek splněn |
|-------------------------|-------------------------------------|----------------------------------------------------------------------------|-------------------------------------------------------------------------------------------|------------------|
|                         | (-)                                 | [%]                                                                        | [%]                                                                                       | (ANO/NE)         |
| Z1 , Z2 , Z3            | CZT 1 - Centrální zásobování teplem | -                                                                          | -                                                                                         | -                |

Poznámka: Hodnocení splnění požadavku je vyžadováno jen u větší změny dokončené budovy a při jiné, než větší změně dokončené budovy v případě plnění požadavku na energetickou náročnost budovy podle § 6 odst. 2 písm. c).

**b.2.a) chlazení**

| Hodnocená budova / zóna | Typ zdroje | Ergo-nositel | Pokrytí dílčí potřeby energie na chlazení | Jmenovitý chladicí výkon | Chladicí faktor zdroje chladu $EER_{C,gen}$ | Účinnost distribuce energie na chlazení $\eta_{C,dis}$ | Účinnost sdílení energie na chlazení $\eta_{C,em}$ |
|-------------------------|------------|--------------|-------------------------------------------|--------------------------|---------------------------------------------|--------------------------------------------------------|----------------------------------------------------|
|                         | (-)        | (-)          | [%]                                       | [kW]                     | [-]                                         | [%]                                                    | [%]                                                |
| Referenční budova       | x          | x            | x                                         | x                        | -                                           | -                                                      | -                                                  |

**b.2.b) požadavky na účinnost technického systému k chlazení**

| Hodnocená budova / zóna | Typ systému chlazení | Chladicí faktor zdroje chladu $EER_{C,gen}$ | Chladicí faktor referenčního zdroje chladu $EER_{C,gen}$ | Požadavek splněn |
|-------------------------|----------------------|---------------------------------------------|----------------------------------------------------------|------------------|
|                         | (-)                  | [-]                                         | [-]                                                      | (ANO/NE)         |

Poznámka: Hodnocení splnění požadavku je vyžadováno jen u větší změny dokončené budovy a při jiné, než větší změně dokončené budovy v případě plnění požadavku na energetickou náročnost budovy podle § 6 odst. 2 písm. c).

**b.3.) větrání**

| Hodnocená budova / zóna | Typ větracího systému | Ergo-nositel | Tepelný výkon | Chladicí výkon | Pokrytí dílčí potřeby energie na větrání | Jmenovitý elektrický příkon systému větrání | Jmenovitý objemový průtok větracího vzduchu | Měrný příkon ventilátoru systému nuceného větrání $SFP_{ahu}$ |
|-------------------------|-----------------------|--------------|---------------|----------------|------------------------------------------|---------------------------------------------|---------------------------------------------|---------------------------------------------------------------|
|                         | (-)                   | (-)          | [kW]          | [kW]           | [%]                                      | [kW]                                        | [m <sup>3</sup> /h]                         | [Ws/m <sup>3</sup> ]                                          |
| Referenční budova       | x                     | x            | x             | x              | x                                        | x                                           | x                                           | 1750                                                          |

## b.4.) úprava vlhkosti vzduchu

| Hodnocená budova / zóna | Typ systému vlhčení | Energonositel | Jmenovitý elektrický příkon | Jmenovitý tepelný výkon | Pokrytí dílčí dodané energie na úpravu vlhkosti | Účinnost zdroje úpravy vlhkosti systému vlhčení $\eta_{RH+,gen}$ |
|-------------------------|---------------------|---------------|-----------------------------|-------------------------|-------------------------------------------------|------------------------------------------------------------------|
|                         | (-)                 | (-)           | [kW]                        | [kW]                    | [%]                                             | [%]                                                              |
| Referenční budova       | x                   | x             | x                           | x                       | x                                               | 70                                                               |

| Hodnocená budova / zóna | Typ systému odvlhčení | Energonositel | Jmenovitý elektrický příkon | Jmenovitý tepelný výkon | Pokrytí dílčí potřeby energie na úpravu odvlhčení | Jmenovitý chladicí výkon | Účinnost zdroje úpravy vlhkosti systému odvlhčení $\eta_{RH-,gen}$ |
|-------------------------|-----------------------|---------------|-----------------------------|-------------------------|---------------------------------------------------|--------------------------|--------------------------------------------------------------------|
|                         | (-)                   | (-)           | [kW]                        | [kW]                    | [%]                                               | [kW]                     | [%]                                                                |
| Referenční budova       | x                     | x             | x                           | x                       | x                                                 | x                        | 65                                                                 |

## b.5.a) příprava teplé vody (TV)

| Hodnocená budova / zóna | Systém přípravy TV v budově | Energonositel    | Pokrytí dílčí potřeby energie na přípravu teplé vody | Jmenovitý příkon pro ohřev TV | Objem zásobníku TV | Účinnost zdroje tepla pro přípravu teplé vody $\eta_{W,gen}^{2)}$ | Měrná tepelná ztráta zásobníku teplé vody vztážená k objemu zásobníku v litrech $Q_{W,st}$ | Měrná tepelná ztráta rozvodů teplé vody vztážená k délce rozvodů teplé vody $Q_{W,dis}$ |
|-------------------------|-----------------------------|------------------|------------------------------------------------------|-------------------------------|--------------------|-------------------------------------------------------------------|--------------------------------------------------------------------------------------------|-----------------------------------------------------------------------------------------|
|                         | (-)                         | (-)              | [%]                                                  | [kW]                          | [litry]            | [%]                                                               | [kWh/(lден)]                                                                               | [kWh/(mden)]                                                                            |
| Referenční budova       | x <sup>1)</sup>             | x                | x                                                    | x                             | x                  | 85                                                                | 0,0070 (0,0050)                                                                            | 0,1500                                                                                  |
| TV1                     | TV <sub>sys</sub> 1         | CZT - OZE <= 50% | 100                                                  | CZT1 [150]                    | 0                  | CZT1 [-]                                                          | 0,0000                                                                                     | 0,1548; 0,1548                                                                          |
| TV2                     | TV <sub>sys</sub> 1         | CZT - OZE <= 50% | 100                                                  | CZT1 [150]                    | 0                  | CZT1 [-]                                                          | 0,0000                                                                                     | 0,1548; 0,1548                                                                          |

Poznámka: <sup>1)</sup> symbol x znamená, že není nastaven požadavek na referenční hodnotu,

<sup>2)</sup> v případě soustavy zásobování tepelnou energií se nevyplňuje

**b.5.b) požadavky na účinnost technického systému k přípravě teplé vody**

| Hodnocená budova / zóna | Typ systému k přípravě teplé vody   | Účinnost zdroje tepla pro přípravu teplé vody | Účinnost referenčního zdroje tepla pro přípravu teplé vody | Požadavek splněn |
|-------------------------|-------------------------------------|-----------------------------------------------|------------------------------------------------------------|------------------|
|                         |                                     | $\eta_{W,gen}$<br>nebo<br>$COP_{W,gen}$       | $\eta_{W,gen,rq}$<br>nebo<br>$COP_{W,gen}$                 |                  |
| (-)                     |                                     | [%]                                           | [%]                                                        | (ANO/NE)         |
| TV1 , TV2               | CZT 1 - Centrální zásobování teplem | -                                             | -                                                          | -                |

Poznámka: Hodnocení splnění požadavku je vyžadováno jen u větší změny dokončené budovy a při jiné, než větší změně dokončené budovy v případě plnění požadavku na energetickou náročnost budovy podle § 6 odst. 2 písm. c).

**b.6) osvětlení**

| Hodnocená budova / zóna  | Typ osvětlovací soustavy   | Pokrytí dílčí potřeby energie na osvětlení | Celkový elektrický příkon osvětlení budovy | Průměrný měrný příkon pro osvětlení vztahovaný k osvětlenosti zóny |
|--------------------------|----------------------------|--------------------------------------------|--------------------------------------------|--------------------------------------------------------------------|
|                          |                            |                                            |                                            | $P_{L,lx}$                                                         |
| (-)                      |                            | [%]                                        | [kW]                                       | [W/(m <sup>2</sup> lx)]                                            |
| <b>Referenční budova</b> | <b>x</b>                   | <b>x</b>                                   | <b>x</b>                                   | <b>0,05</b>                                                        |
| Zóna 1                   | 1 osvětlení bytů           | 100                                        | 5,98                                       | 0,05                                                               |
| Zóna 2                   | 2 osvětlení suterénu       | 100                                        | 0,15                                       | 0,05                                                               |
| Zóna 3                   | 3 osvětlení nebyt. prostor | 100                                        | 0,06                                       | 0,05                                                               |

**Energetická náročnost hodnocené budovy****a) seznam uvažovaných zón a dílčí dodané energie v budově**

| Hodnocená budova/zóna | Vytápěná $EP_H$                     | Chlazení $EP_C$          | Nucené větrání $EP_F$    |                          | Příprava teplé vody $EP_W$          | Osvětlení $EP_L$                    | Výroba z OZE nebo kombinované výroby elektřiny a tepla |                          |
|-----------------------|-------------------------------------|--------------------------|--------------------------|--------------------------|-------------------------------------|-------------------------------------|--------------------------------------------------------|--------------------------|
|                       |                                     |                          | Bez úpravy vlhčení       | S úpravou vlhčení        |                                     |                                     | Pro budovu                                             | i dodávku mimo budovu    |
| Z1                    | <input checked="" type="checkbox"/> | <input type="checkbox"/> | <input type="checkbox"/> | <input type="checkbox"/> | <input checked="" type="checkbox"/> | <input checked="" type="checkbox"/> | <input type="checkbox"/>                               | <input type="checkbox"/> |
| Z2                    | <input checked="" type="checkbox"/> | <input type="checkbox"/> | <input type="checkbox"/> | <input type="checkbox"/> | <input type="checkbox"/>            | <input checked="" type="checkbox"/> |                                                        |                          |
| Z3                    | <input checked="" type="checkbox"/> | <input type="checkbox"/> | <input type="checkbox"/> | <input type="checkbox"/> | <input checked="" type="checkbox"/> | <input checked="" type="checkbox"/> |                                                        |                          |

## b) dílčí dodané energie

| ř.  |                                                                                           |                            | Vytápění    |             | Chlazení    |             | Větrání     |             | Úprava vlhkosti vzduchu |             | Příprava teplé vody |             | Osvětlení   |             |
|-----|-------------------------------------------------------------------------------------------|----------------------------|-------------|-------------|-------------|-------------|-------------|-------------|-------------------------|-------------|---------------------|-------------|-------------|-------------|
|     |                                                                                           |                            | Ref. Budova | Hod. budova | Ref. Budova | Hod. budova | Ref. Budova | Hod. budova | Ref. Budova             | Hod. budova | Ref. Budova         | Hod. budova | Ref. Budova | Hod. budova |
| (1) | Potřeba energie                                                                           | [kWh/rok]                  | 181 201     | 164 453     | 0,00        | 0,00        | -           | -           | -                       | -           | 81 962              | 81 962      | -           | -           |
| (2) | Vypočtená spotřeba energie                                                                | [kWh/rok]                  | 333 090     | 222 077     | 0,00        | 0,00        | 0,00        | 0,00        | -                       | -           | 127 494             | 110 024     | 12 651      | 11 833      |
| (3) | Pomocná energie                                                                           | [kWh/rok]                  | 0,00        | 0,00        | 0,00        | 0,00        | 0,00        | 0,00        | -                       | -           | 0,00                | 0,00        | -           | -           |
| (4) | Dílčí dodaná energie<br>(ř.4) = (ř.2) + (ř.3)                                             | [kWh/rok]                  | 333 090     | 222 077     | 0,00        | 0,00        | 0,00        | 0,00        | -                       | -           | 127 494             | 110 024     | 12 651      | 11 833      |
| (5) | Měrná dílčí dodaná energie na celkovou energeticky vztahnou plochu (ř.4) / m <sup>2</sup> | [kWh/(m <sup>2</sup> rok)] | 72,12       | 48,08       | 0,00        | 0,00        | 0,00        | 0,00        | -                       | -           | 27,60               | 23,82       | 2,74        | 2,56        |

## c) výroba energie umístěná v budově, na budově nebo pomocných objektech

| Typ výroby                                              | Využitelnost vyrobené energie | Vyrobena energie | Faktor celkové primární energie | Faktor neobnovitelné primární energie | Celková primární energie | Neobnovitelná primární energie |
|---------------------------------------------------------|-------------------------------|------------------|---------------------------------|---------------------------------------|--------------------------|--------------------------------|
| jednotky                                                |                               | [kWh/rok]        | [-]                             | [-]                                   | [kWh/rok]                | [kWh/rok]                      |
| Kogenerační jednotka EP <sub>CHP</sub> teplo            | Budova                        |                  |                                 |                                       |                          |                                |
|                                                         | Dodávka mimo budovu           |                  |                                 |                                       |                          |                                |
| Kogenerační jednotka EP <sub>CHP</sub> elektřina        | Budova                        |                  |                                 |                                       |                          |                                |
|                                                         | Dodávka mimo budovu           |                  |                                 |                                       |                          |                                |
| Fotovoltaické panely EP <sub>PV</sub> elektřina         | Budova                        |                  |                                 |                                       |                          |                                |
|                                                         | Dodávka mimo budovu           |                  |                                 |                                       |                          |                                |
| Solární termické systémy QEP <sub>PH,SC,SYS</sub> teplo | Budova                        |                  |                                 |                                       |                          |                                |
|                                                         | Dodávka mimo budovu           | -                | -                               | -                                     | -                        | -                              |
| Jiné                                                    | Budova                        |                  |                                 |                                       |                          |                                |
|                                                         | Dodávka mimo budovu           |                  |                                 |                                       |                          |                                |

## d) rozdělení dílčích dodaných energií, celkové primární energie a neobnovitelné primární energie podle energonositelů

| Energonositel      | Dílčí vypočtená spotřeba energie / Pomocná energie | Faktor celkové primární energie | Faktor neobnovitelné primární energie | Celková primární energie | Neobnovitelná primární energie |
|--------------------|----------------------------------------------------|---------------------------------|---------------------------------------|--------------------------|--------------------------------|
|                    | [kWh/rok]                                          | [-]                             | [-]                                   | [kWh/rok]                | [kWh/rok]                      |
| CZT - OZE ≤ 50%    | 332 100,79                                         | 1,1                             | 1,0                                   | 365 310,87               | 332 100,79                     |
| elektrická energie | 11 833,36                                          | 3,2                             | 3,0                                   | 37 866,74                | 35 500,07                      |
| <b>Celkem</b>      | <b>343 934,15</b>                                  | <b>x</b>                        | <b>x</b>                              | <b>403 177,61</b>        | <b>367 600,86</b>              |

## e) požadavek na celkovou dodanou energii

|     |                   |                            |            |                  |     |
|-----|-------------------|----------------------------|------------|------------------|-----|
| (6) | Referenční budova | [kWh/rok]                  | 473 234,95 | Splněno (ANO/NE) | ANO |
| (7) | Hodnocená budova  |                            | 343 934,15 |                  |     |
| (8) | Referenční budova | [kWh/(m <sup>2</sup> rok)] | 102,46     |                  |     |
| (9) | Hodnocená budova  |                            | 74,47      |                  |     |



**f) požadavek na neobnovitelnou primární energii**

|      |                                            |                            |            |                     |     |
|------|--------------------------------------------|----------------------------|------------|---------------------|-----|
| (10) | Referenční budova                          | [kWh/rok]                  | 544 595,48 | Splněno<br>(ANO/NE) | ANO |
| (11) | Hodnocená budova                           |                            | 367 600,86 |                     |     |
| (12) | Referenční budova (ř.10 / m <sup>2</sup> ) | [kWh/(m <sup>2</sup> rok)] | 117,91     |                     |     |
| (13) | Hodnocená budova (ř.11 / m <sup>2</sup> )  |                            | 79,59      |                     |     |

**g) primární energie hodnocené budovy**

|      |                                                                                      |           |            |
|------|--------------------------------------------------------------------------------------|-----------|------------|
| (14) | Celková primární energie                                                             | [kWh/rok] | 403 177,61 |
| (15) | Obnovitelná primární energie (ř.14-ř.11)                                             | [kWh/rok] | 35 576,75  |
| (16) | Využití obnovitelných zdrojů energie z hlediska primární energie (ř.15 / ř.14 x 100) | [%]       | 8,82       |

## **Analýza technické, ekonomické a ekologické proveditelnosti alternativních systémů dodávek energie u nových budov a u větší změny dokončených budov**

| <b>Posouzení proveditelnosti</b>           |                                                                                                                                                                                                                                                                                                                                                                                                                                                                                                                                                                                                                                                                                                                                                                                                                                                                                                                                                                                                                                                                                                                                                                                                                                                                                                                                                                                                                                                                                  |                                                         |                                                         |                             |
|--------------------------------------------|----------------------------------------------------------------------------------------------------------------------------------------------------------------------------------------------------------------------------------------------------------------------------------------------------------------------------------------------------------------------------------------------------------------------------------------------------------------------------------------------------------------------------------------------------------------------------------------------------------------------------------------------------------------------------------------------------------------------------------------------------------------------------------------------------------------------------------------------------------------------------------------------------------------------------------------------------------------------------------------------------------------------------------------------------------------------------------------------------------------------------------------------------------------------------------------------------------------------------------------------------------------------------------------------------------------------------------------------------------------------------------------------------------------------------------------------------------------------------------|---------------------------------------------------------|---------------------------------------------------------|-----------------------------|
| <b>Alternativní systémy</b>                | <b>Místní systémy<br/>dodávky<br/>energie<br/>využívající<br/>energie z OZE</b>                                                                                                                                                                                                                                                                                                                                                                                                                                                                                                                                                                                                                                                                                                                                                                                                                                                                                                                                                                                                                                                                                                                                                                                                                                                                                                                                                                                                  | <b>Kombinovaná<br/>výroba<br/>elektriny a<br/>tepla</b> | <b>Soustava<br/>zásobování<br/>tepelnou<br/>energií</b> | <b>Tepelné<br/>čerpadlo</b> |
| Technická proveditelnost                   | ANO                                                                                                                                                                                                                                                                                                                                                                                                                                                                                                                                                                                                                                                                                                                                                                                                                                                                                                                                                                                                                                                                                                                                                                                                                                                                                                                                                                                                                                                                              | ANO                                                     | -                                                       | ANO                         |
| Ekonomická proveditelnost                  | NE                                                                                                                                                                                                                                                                                                                                                                                                                                                                                                                                                                                                                                                                                                                                                                                                                                                                                                                                                                                                                                                                                                                                                                                                                                                                                                                                                                                                                                                                               | NE                                                      | -                                                       | NE                          |
| Ekologická proveditelnost                  | ANO                                                                                                                                                                                                                                                                                                                                                                                                                                                                                                                                                                                                                                                                                                                                                                                                                                                                                                                                                                                                                                                                                                                                                                                                                                                                                                                                                                                                                                                                              | ANO                                                     | -                                                       | ANO                         |
| <b>Doporučení k realizaci a zdůvodnění</b> | <p>Doporučujeme zachovat stávající zdroj vytápění a přípravy TV. Alternativní systémy dodávky energie jsou buď technicky obtížně realizovatelné, nebo neekonomické. Solární termický systém nelze doporučit s ohledem na užívání objektu - velmi malá spotřeba teplé vody. Instalace termického solárního systému pro přípravu TV by byla v porovnání se současným způsobem přípravy TV neekonomická. Návrh investice by byla delší než životnost systému. Kombinovaná výroba elektřiny a tepla je technicky obtížně realizovatelná. Důvodem je zejména problematické umístění kogeneračních jednotek. Dále by bylo nutné provést protihluková opatření tak, aby nedošlo k nadměrné hlukové zátěži v přilehlých prostorách. Zároveň není v letním období zajištěn dostatečný odběr tepla. Provoz kogenerační jednotky by byl značně neefektivní, tudíž i neekonomický. Instalace tepelného čerpadla je technicky možná, ale investičně (s ohledem na výkon TČ) velmi náročná. Instalace tepelného čerpadla je v porovnání se současným způsobem vytápění a přípravy TV neekonomická. Pro instalaci tepelného čerpadla země-voda je nutný vhodný pozemek pro zemní vrty či plošný kolektor. Instalace tepelného čerpadla vzduch-voda je problematická s ohledem na hlučnost venkovní jednotky TČ. Podrobné vyhodnocení alternativních systémů dodávek energie je možné provést na základě předložené skutečné spotřeby tepla na vytápění a ohřev TV a plateb za tyto dodávky.</p> |                                                         |                                                         |                             |
| <b>Datum zpracování analýzy</b>            | 26.5.2014                                                                                                                                                                                                                                                                                                                                                                                                                                                                                                                                                                                                                                                                                                                                                                                                                                                                                                                                                                                                                                                                                                                                                                                                                                                                                                                                                                                                                                                                        |                                                         |                                                         |                             |
| <b>Zpracovatel analýzy</b>                 | Ing. Jan Kvasnička                                                                                                                                                                                                                                                                                                                                                                                                                                                                                                                                                                                                                                                                                                                                                                                                                                                                                                                                                                                                                                                                                                                                                                                                                                                                                                                                                                                                                                                               |                                                         |                                                         |                             |
| <b>Energetický posudek</b>                 | povinnost vypracovat energetický posudek                                                                                                                                                                                                                                                                                                                                                                                                                                                                                                                                                                                                                                                                                                                                                                                                                                                                                                                                                                                                                                                                                                                                                                                                                                                                                                                                                                                                                                         |                                                         |                                                         | NE                          |
|                                            | energetický posudek je součástí analýzy                                                                                                                                                                                                                                                                                                                                                                                                                                                                                                                                                                                                                                                                                                                                                                                                                                                                                                                                                                                                                                                                                                                                                                                                                                                                                                                                                                                                                                          |                                                         |                                                         | NE                          |
|                                            | datum vypracování energetického posudku                                                                                                                                                                                                                                                                                                                                                                                                                                                                                                                                                                                                                                                                                                                                                                                                                                                                                                                                                                                                                                                                                                                                                                                                                                                                                                                                                                                                                                          |                                                         |                                                         | -                           |
|                                            | zpracovatel energetického posudku                                                                                                                                                                                                                                                                                                                                                                                                                                                                                                                                                                                                                                                                                                                                                                                                                                                                                                                                                                                                                                                                                                                                                                                                                                                                                                                                                                                                                                                |                                                         |                                                         | -                           |

## Doporučení technicky a ekonomicky vhodná opatření pro snížení energetické náročnosti budovy

| Popis opatření                             | Předpokládaná<br>dodaná energie | Předpokládaná<br>úspora celkové<br>dodané energie | Předpokládaná<br>úspora<br>neobnovitelné<br>primární<br>energie |
|--------------------------------------------|---------------------------------|---------------------------------------------------|-----------------------------------------------------------------|
|                                            | [MWh/rok]                       | [kWh/rok]                                         | [kWh/rok]                                                       |
| <i>Stavební prvky a konstrukce budovy:</i> |                                 |                                                   |                                                                 |
| -                                          | -                               | -                                                 | -                                                               |
| <i>Technické systémy budovy:</i>           |                                 |                                                   |                                                                 |
| vytápění                                   | -                               | -                                                 | -                                                               |
| chlazení                                   | -                               | -                                                 | -                                                               |
| větrání                                    | -                               | -                                                 | -                                                               |
| úprava vlhkosti vzduchu                    | -                               | -                                                 | -                                                               |
| příprava teplé vody                        | -                               | -                                                 | -                                                               |
| osvětlení                                  | -                               | -                                                 | -                                                               |
| <i>Obsluha a provoz systémů budovy:</i>    |                                 |                                                   |                                                                 |
| -                                          | -                               | -                                                 | -                                                               |
| <i>Ostatní - uveďte jaké:</i>              |                                 |                                                   |                                                                 |
| -                                          | -                               | -                                                 | -                                                               |

### Posouzení vhodnosti opatření

| Opatření                                       | Stavební<br>prvky a<br>konstrukce<br>budovy                                                                                                   | Technické<br>systémy<br>budovy | Obsluha a<br>provoz<br>systémů<br>budovy | Ostatní |
|------------------------------------------------|-----------------------------------------------------------------------------------------------------------------------------------------------|--------------------------------|------------------------------------------|---------|
| Technická vhodnost                             | -                                                                                                                                             | -                              | -                                        | -       |
| Funkční vhodnost                               | -                                                                                                                                             | -                              | -                                        | -       |
| Ekonomická vhodnost                            | -                                                                                                                                             | -                              | -                                        | -       |
| <b>Doporučení k realizaci a zdůvodnění</b>     | Budova splňuje požadavky pro třídu energetické náročnosti "C - úsporná budova". Další opatření by nevedla k podstatnému ekonomickému přínosu. |                                |                                          |         |
| <b>Datum vypracování doporučených opatření</b> | 26.5.2014                                                                                                                                     |                                |                                          |         |
| <b>Zpracovatel analýzy</b>                     | Ing. Jan Kvasnička                                                                                                                            |                                |                                          |         |
| <b>Energetický posudek</b>                     | Energetický posudek je součástí analýzy                                                                                                       |                                |                                          | NE      |
|                                                | Datum vypracování energetického posudku                                                                                                       |                                |                                          | -       |
|                                                | Zpracovatel energetického posudku                                                                                                             |                                |                                          | -       |

**Závěrečné hodnocení energetického specialisty**

|                                                                      |   |
|----------------------------------------------------------------------|---|
| <b>Nová budova nebo budova s téměř nulovou spotřebou energie</b>     |   |
| - Splňuje požadavek podle § 6 odst. 1                                | - |
| - Třída energetické náročnosti budovy pro celkovou dodanou energii   | - |
| <b>Větší změna dokončené budovy nebo jiná změna dokončené budovy</b> |   |
| - Splňuje požadavek podle § 6 odst. 2 písm. a)                       | - |
| - Splňuje požadavek podle § 6 odst. 2 písm. b)                       | - |
| - Splňuje požadavek podle § 6 odst. 2 písm. c)                       | - |
| - Plnění požadavků na energetickou náročnost budovy se nevyžaduje    | - |
| - Třída energetické náročnosti budovy pro celkovou dodanou energii   | - |
| <b>Budova užívaná orgánem veřejné moci</b>                           |   |
| - Třída energetické náročnosti budovy pro celkovou dodanou energii   | - |
| <b>Prodej nebo pronájem budovy nebo její části</b>                   |   |
| - Třída energetické náročnosti budovy pro celkovou dodanou energii   | - |
| <b>Jiný účel zpracování průkazu</b>                                  |   |
| - Třída energetické náročnosti budovy pro celkovou dodanou energii   | C |

**Identifikační údaje energetického specialisty, který zpracoval průkaz**

|                                  |                    |
|----------------------------------|--------------------|
| Jméno a příjmení                 | Ing. Jan Kvasnička |
| Číslo oprávnění MPO              | 855                |
| Podpis energetického specialisty |                    |

**Datum vypracování průkazu**

|                           |           |
|---------------------------|-----------|
| Datum vypracování průkazu | 26.5.2014 |
|---------------------------|-----------|

# SLUŽBY PRO VÁS

## NÁVRH ŘEŠENÍ PRO VÁŠ OBJEKT OD SPECIALISTŮ



**ArchEnergy**  
www.ArchEnergy.cz



### ENERGETICKÝ PRŮKAZ

Průkaz energetické náročnosti budovy - známý pod označením energetický štítek je nutný pro prodej budovy, projekt novostavby, pro bytové domy, komerční objekty a veřejné budovy podle zákona 406/2000 Sb.



### ENERGETICKÝ POSUDEK

Povinná součást žádosti o dotaci v Zelené úsporám. Nutný také při výstavbě nových budov, nebo při větší změně dokončené budovy se zdrojem energie s instalovaným výkonem vyšším než 200 kW.

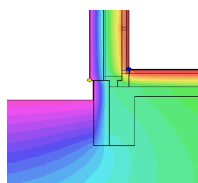

### TEPELNÉ MOSTY

Výpočet 2D teplotního pole provádíme k posouzení detailů objektu především u pasivních a nízkoenergetických objektů.



### TERMORIZE

Termokamera odhalí místa, která způsobují úniky tepla - energie. Kvůli tomu pak dochází k tvorbě plísní, zbytečnému navyšování účtů za vytápění apod.



### ZELENÁ ÚSPORÁM

Provádíme komplexní vypracování žádosti včetně energetického posudku, projektové dokumentace, podání žádosti a následného vyúčtování dotace.



### ENERGETICKÝ AUDIT

Zpráva o způsobech a úrovni využívání energie v budovách a v energetickém hospodářství. Součástí auditu je návrh na opatření, která je třeba realizovat pro dosažení energetických úspor.

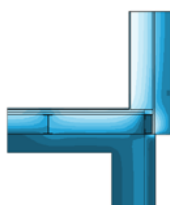

### TEPELNĚ VLHKOSTNÍ POSUDKY

Posouzení skladeb konstrukcí. Výpočet součinitele prostupu tepla a kondenzace v konstrukci. Základní výpočet pro řadu dalších výpočtů a posudků.

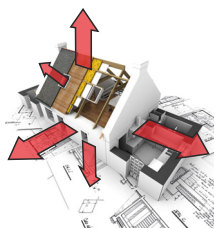

### TEPELNÉ ZTRÁTY OBJEKTU

Výpočet tepelných ztrát objektu především pro návrh výkonu vytápění a otopných těles.



### PROJEKTOVÉ PRÁCE

Komplexní projekční práce pozemních staveb (rodinné, bytové domy, budovy občanského vybavení apod.) včetně vyřízení stavebního povolení.



### PASPORT BUDOVY

Dokumentace stavby - obsahuje popis stavby, jednotlivých konstrukcí a zjednodušené výkresy stavby s ověřenými a zaměřenými rozměry dílčích konstrukcí.

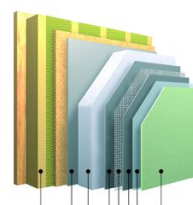

### PROJEKT ZATEPLENÍ OBJEKTU

Projekt zateplení objektu včetně potřebných výpočtů, optimalizace tloušťky izolace a rozpočtu.



### PASIVNÍ DOMY

Energetické posouzení pasivního domu včetně požadavků pro získání dotace Zelená úsporám.

### ZÁKAZNICKÁ PODPORA

Telefon: 721 059 178 - v pracovní dny 8-18 hod

Email: info@BudovyPrukaz.cz