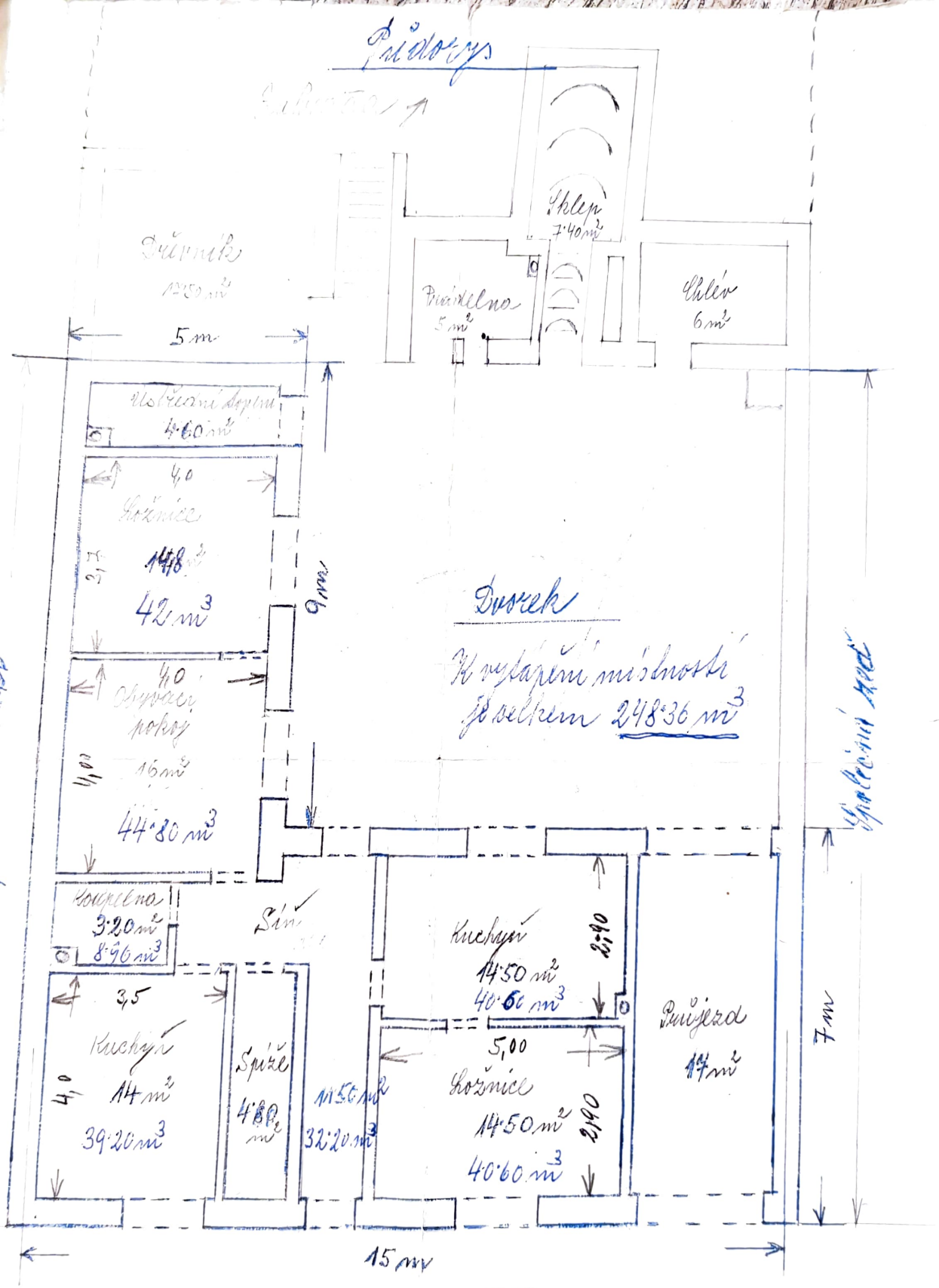

V Čáslavi dne 10. ledna 1974

Kundrová

číslo popisné 13

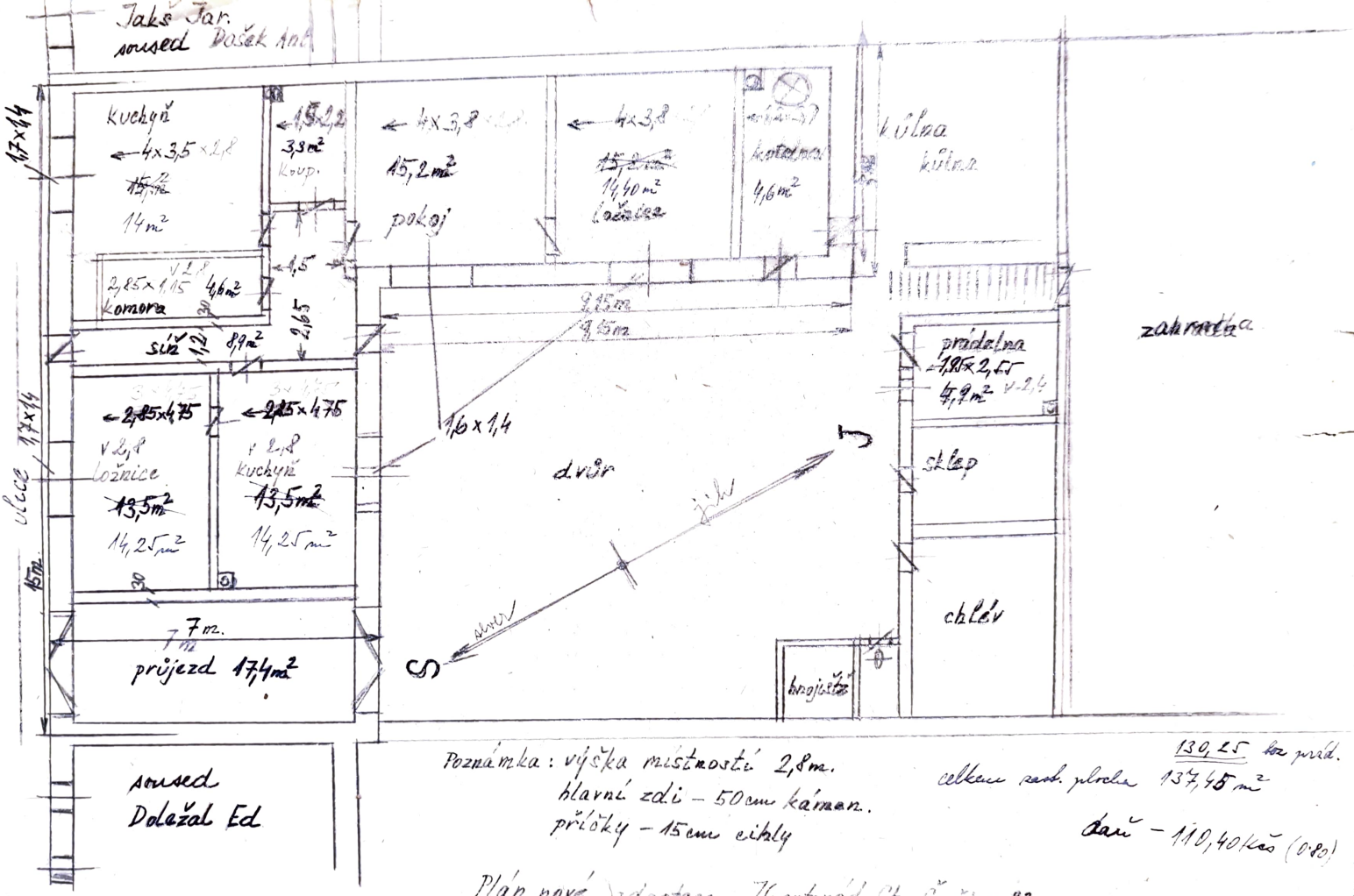
Jaks Jar.
soused Dašek Ant.
kuchyň
4×3,5×2,8
14m²
3,3m²
koup.
4×3,8
15,2m²
pokoj
4×3,8
14,40m²
ložnice
kotelna
4,6m²
kůlna
kůlna
2,85×1,15
4,6m²
komora
síň
8,9m²
2,15m
2,15m
přádelna
1,8×2,5
4,9m²
zahrada
2,85×4,75
ložnice
13,5m²
14,25m²
2,85×4,75
kuchyň
13,5m²
14,25m²
1,6×1,4
dvůr
sklep
chlév
průjezd 17,4m²
7m.
hnojiště
ulice
17×14
17×14
15m.
soused
Doležal Ed
Poznámka: výška místností 2,8m.
hlavní zdi – 50cm kámen.
příčky – 15cm cihly
130,25 bez přád.
celková zast. plocha 137,45m²
daň – 110,40 kč (0,80)
Plán nové adaptace Zrontová St. Čučice 83.