

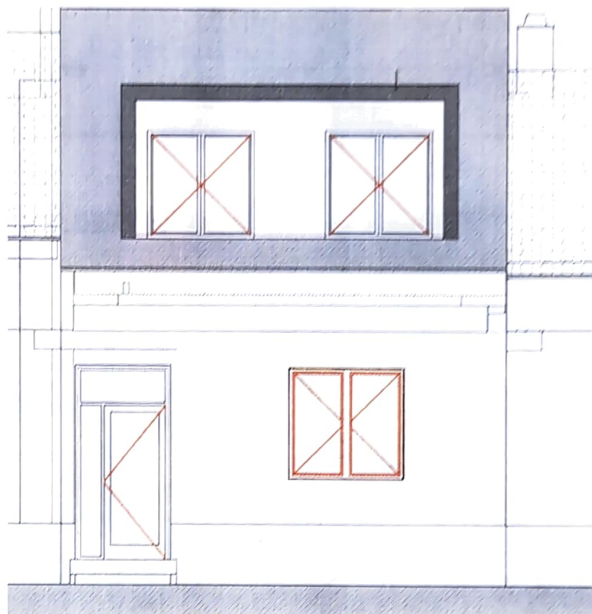

Průkaz energetické náročnosti budovy

Podle vyhlášky č.78/2013Sb.



Rodinný dům Dolní 89, Babice u Rosic

Stavebník: **František Novotný**
Dolní 89, 664 84 Babice u Rosic

Zpracovatel: **Ing. Aleš Novák**
Oblá 40; 634 00 Brno
energetický specialista zapsán na seznamu MPO pod č.173

Účel zpracování: **Větší změna dokončené budovy**

Datum: **Květen 2019**

Evidenční číslo: **221269**

PROTOKOL PRŮKAZU**Účel zpracování průkazu**

- | | |
|--|--|
| <input type="checkbox"/> Nová budova | <input type="checkbox"/> Budova užívaná orgánem veřejné moci |
| <input type="checkbox"/> Prodej budovy nebo její části | <input type="checkbox"/> Pronájem budovy nebo její části |
| <input checked="" type="checkbox"/> Větší změna dokončené budovy | <input type="checkbox"/> Žádost o poskytnutí dotace |
| <input type="checkbox"/> Jiný účel zpracování : | |

Základní informace o hodnocené budově

Identifikační údaje budovy	
Adresa budovy (místo, ulice, popisné číslo, PSČ) :	Dolní 89 664 84 Babice u Rosic
Katastrální území :	Babice u Rosic
Parcelní číslo :	346
Datum uvedení do provozu (nebo předpokládané uvedení do provozu) :	11/2019
Vlastník nebo stavebník :	František Novotný
Adresa :	Dolní 89, 664 84 Babice u Rosic
IČ :	
Telefon :	702 801 902
email :	

Typ budovy		
<input checked="" type="checkbox"/> Rodinný dům	<input type="checkbox"/> Bytový dům	<input type="checkbox"/> Budova pro ubytování a stravování
<input type="checkbox"/> Administrativní budova	<input type="checkbox"/> Budova pro zdravotnictví	<input type="checkbox"/> Budova pro vzdělávání
<input type="checkbox"/> Budova pro sport	<input type="checkbox"/> Budova pro obchodní účely	<input type="checkbox"/> Budova pro kulturu
<input type="checkbox"/> Jiné druhy budovy :		

Geometrické charakteristiky budovy		
Parametr	jednotky	hodnota
Objem budovy V (objem částí budovy s upravovaným vnitřním prostředím vymezený vnějšími povrchy konstrukcí obálky budovy)	[m ³]	314,4
Celková plocha obálky A (součet vnějších ploch konstrukcí ohraničujících objem budovy V)	[m ²]	184,6
Objemový faktor tvaru budovy A/V	[m ² /m ³]	0,587
Celková energeticky vztažná plocha A _c	[m ²]	106,3

Druhy energie (energonositel) užívané v budově	
<input type="checkbox"/> Hnědé uhlí	<input type="checkbox"/> Černé uhlí
<input type="checkbox"/> Topný olej	<input type="checkbox"/> Propan - butan / LPG
<input type="checkbox"/> Kusové dřevo, dřevní štěpka	<input type="checkbox"/> Dřevěné peletky
<input type="checkbox"/> Zemní plyn	<input checked="" type="checkbox"/> Elektřina
<input type="checkbox"/> Jiná paliva nebo jiný typ zásobování :	
<input type="checkbox"/> Soustava zásobování tepelnou energií (dálkové teplo):	
<u>podíl OZE:</u> <input type="checkbox"/> do 50% včetně, <input type="checkbox"/> nad 50% do 80%, <input type="checkbox"/> nad 80%	
<input type="checkbox"/> Energie okolního prostředí :	
<u>účel:</u> <input type="checkbox"/> na vytápění, <input type="checkbox"/> pro přípravu teplé vody, <input type="checkbox"/> na výrobu elektrické energie	
Druhy energie dodávané mimo budovu	
<input type="checkbox"/> Elektřina	<input type="checkbox"/> Teplo
<input checked="" type="checkbox"/> Žádné	

Informace o stavebních prvcích a konstrukcích a technických systémech**A) stavební prvky a konstrukce**

a.1) požadavky na součinitel prostupu tepla							
Konstrukce obálky budovy	Plocha A_j	Součinitel prostupu tepla			Splněno	Činitel teplotní redukce b_j	Měrná ztráta prostupem tepla $H_{T,j}$
		Vypočtená hodnota U_j	$e1 \cdot U_{N,20}$	Referenční hodnota $U_{N,20}/U_{rec,20}$			
	[m ²]	[W/(m ² ·K)]	[W/(m ² ·K)]	[W/(m ² ·K)]	(ano/ne)	[-]	[W/K]
stěna obvodová z CP	26,8	0,19	0,30	0,30 / 0,25	-	1,00	5,1
výplně otvorů - okno	2,4	1,20	1,50	1,50 / 1,20	-	1,00	2,9
výplně otvorů - dveře	3,4	1,50	1,70	1,70 / 1,20	-	1,00	5,0
výplně otvorů - okno	6,2	1,20	1,50	1,50 / 1,20	-	1,00	7,4
stěna obvodová Ytong	32,1	0,16	0,30	0,30 / 0,25	-	1,00	5,1
výplně otvorů - okno	4,5	1,20	1,50	1,50 / 1,20	-	1,00	5,4
výplně otvorů - okno	2,3	1,20	1,50	1,50 / 1,20	-	1,00	2,7
strop	15,9	0,17	0,30	0,30 / 0,20	-	1,00	2,7
střecha	37,4	0,17	0,24	0,24 / 0,16	-	1,00	6,3
výplně otvorů - okno střešní	0,6	1,20	1,40	1,40 / 1,10	-	1,00	0,7
podlaha na zemině	53,1	0,48	0,45	0,45 / 0,30	-	0,62	15,9
Tepelné vazby mezi konstrukcemi	184,6	0,020		-	-	1,00	3,7
Celkem	184,6						63,0

Poznámka

Hodnocení splnění požadavku ve sloupci Splněno je vyžadováno jen u větší změny dokončené budovy a při jiné, než větší změně dokončené budovy v případě plnění požadavku na energetickou náročnost budovy podle § 6 odst. 2 písm. c).

a.2) požadavky na průměrný součinitel prostupu tepla			
Zóna	Převažující návrhová vnitřní teplota	Objem zóny	Referenční hodnota průměrného součinitele prostupu tepla zóny
	$\theta_{m,j}$	V_j	$U_{em,R,j}$
	[°C]	[m ³]	[W/(m ² ·K)]
Zóna 1 - obytné prostory	20,0	314,4	0,35

Budova	Průměrný součinitel prostupu tepla budovy		
	Vypočtená hodnota U_{em} ($U_{em} = H_T/A$)	Referenční hodnota $U_{em,R}$ ($U_{em,R} = \Sigma(V_i \cdot U_{em,R,i})/V$)	Splněno
	[W/(m ² ·K)]	[W/(m ² ·K)]	(ano/ne)
	0,341	0,347	ANO

Poznámka

Hodnocení splnění požadavku je vyžadováno u nové budovy, budovy s téměř nulovou spotřebou energie a u větší změny dokončené budovy v případě plnění požadavku na energetickou náročnost budovy podle § 6 odst. 2 písm. a) a písm. b).

B) technické systémy

b.1.a) vytápění							
Hodnocená budova / zóna	Typ zdroje	Ergo-nositel	Pokrytí dílčí potřeby energie na vytápění	Jmeno-vitý tepelný výkon	Účinnost výroby energie zdrojem tepla $\eta_{H,gen}$ nebo $COP_{H,gen}$	Účinnost distribu-ce energie na vytápění $\eta_{H,dis}$	Účinnost sdílení energie na vytápění $\eta_{H,em}$
	[-]	[-]	[%]	[kW]	[%]/[-]	[%]	[%]
Referenční budova	x	x	x	x	80,0	85,0	80,0
obytné prostory	elektrokotel	Elektrina ze sítě	100,0	8,0	94,0	87,0	88,0

b.1.b) požadavky na účinnost technického systému k vytápění				
Hodnocená budova / zóna	Typ zdroje	Účinnost výroby energie zdrojem tepla $\eta_{H,gen}$ nebo $COP_{H,gen}$	Účinnost výroby energie referenčního zdroje tepla $\eta_{H,gen,rq}$ nebo $COP_{H,gen}$	Požadavek splněn
	[-]	[%]/[-]	[%]/[-]	[ano/ne]
obytné prostory	elektrokotel	94,0	80,0	ANO

Poznámka

Hodnocení splnění požadavku ve sloupci Splněno je vyžadováno jen u větší změny dokončené budovy a při jiné, než větší změně dokončené budovy v případě plnění požadavku na energetickou náročnost budovy podle § 6 odst. 2 písm. c).

b.3) větrání								
Hodnocená budova / zóna	Typ větracího systému	Ergo-nositel	Tepelný výkon	Chladicí výkon	Pokrytí dílčí potřeby energie na větrání	Jmenovitý elektrický příkon systému větrání	Jmenovitý objemový průtok větracího vzduchu	Měrný příkon ventilátor u systému nuceného větrání SFP_{ahu}
	[-]	[-]	[kW]	[kW]	[%]	[W]	[m ³ /hod]	[W·s/m ³]
Referenční budova	x	x	x	x	x	x	x	1750
Budova celkem			0,0	0,0	0	0,0	0	

b.4a) úprava vzduchu - vlhčení						
Hodnocená budova / zóna	Typ systému vlhčení	Ergo-nositel	Jmenovitý elektrický příkon	Jmenovitý tepelný výkon	Pokrytí dílčí dodané energie na úpravu vlhkosti	Účinnost zdroje úpravy vlhkosti systému vlhčení $RH+,gen$
	[-]	[-]	[kW]	[kW]	[%]	[%]
Referenční budova	x	x	x	x	x	70
Budova celkem			0,0	0,0	0	0,0

b.4b) úprava vzduchu - odvlhčování							
Hodnocená budova / zóna	Typ systému odvlhčení	Energonositel	Jmenovitý elektrický příkon	Jmenovitý tepelný výkon	Pokrytí dílčí potřeby energie na úpravu odvlhčení	Jmenovitý chladicí výkon	Účinnost zdroje úpravy vlhkosti systému odvlhčení RH_{+gen}
	[-]	[-]	[kW]	[kW]	[%]	[kW]	[%]
Referenční budova	x	x	x	x	x	x	65
Budova celkem			0,0	0,0	0	0,0	0,0

b.5.a) příprava teplé vody (TV)								
Hodnocená budova / zóna	Systém přípravy TV v budově	Energonositel	Pokrytí dílčí potřeby energie na přípravu teplé vody	Jmenovitý příkon pro ohřev TV	Objem zásobníku TV	Účinnost zdroje tepla pro přípravu teplé vody $\eta_{W,gen}$ nebo $COP_{W,gen}$	Měrná tepelná ztráta zásobníku teplé vody $Q_{W,st}$	Měrná tepelná ztráta rozvodů teplé vody $Q_{W,dis}$
	[-]	[-]	[%]	[kW]	[litry]	[%]/[-]	[Wh/(l·den)]	[Wh/(m·den)]
Referenční budova	x	x	x	x	x	85	7	150
	lokální	Elektrina ze sítě	100,0	2,0	120	94,0	1,4	150,0

b.5.b) požadavky na účinnost technického systému k přípravě teplé vody				
Hodnocená budova / zóna	Typ systému k přípravě teplé vody	Účinnost zdroje tepla pro přípravu teplé vody $\eta_{W,gen}$ nebo $COP_{W,gen}$	Účinnost referenčního zdroje tepla pro přípravu teplé vody $\eta_{W,gen,rq}$ nebo $COP_{W,gen}$	Požadavek splněn
	[-]	[%]/[-]	[%]/[-]	[ano/ne]
	lokální	94,0	85,0	ANO

Poznámka

Hodnocení splnění požadavku ve sloupci Splněno je vyžadováno jen u větší změny dokončené budovy a při jiné, než větší změně dokončené budovy v případě plnění požadavku na energetickou náročnost budovy podle § 6 odst. 2 písm. c).

b.6) osvětlení				
Hodnocená budova / zóna	Typ osvětlovací soustavy	Pokrytí dílčí potřeby energie na osvětlení	Celkový elektrický příkon osvětlení budovy	Průměrný měrný příkon pro osvětlení vztažený k osvětlenosti zóny $P_{L,lx}$
	[-]	[%]	[kW]	[W/(m ² ·lx)]
Referenční budova	x	x	x	0,05
obytné prostory	LED	100,0	0,100	0,04
Budova celkem			0,100	

Energetická náročnost hodnocené budovy

a) seznam uvažovaných zón a dílčí dodané energie v budově

Hodnocená budova zóna	Vytápění EP _H	Chlazení EP _C	Nucené větrání EP _F		Příprava teplé vody EP _W	Osvětlení EP _L	Výroba z OZE nebo kombinované výroby elektřiny a tepla	
			NV1	NV2			OZE I	OZE E
Zóna 1	<input checked="" type="checkbox"/>	<input type="checkbox"/>	<input type="checkbox"/>		<input checked="" type="checkbox"/>	<input checked="" type="checkbox"/>	<input type="checkbox"/>	<input type="checkbox"/>

Nucené větrání : NV1 - bez úpravy vlhčením NV2 - s úpravou vlhčením

Výroba z OZE : OZE I - pro budovu OZE E - i dodávku mimo budovu

b) dílčí dodané energie

	Budova	Potřeba energie	Vypočtená spotřeba energie	Pomocná energie	Dílčí dodaná energie	Měrná dílčí dodaná ener. na celkovou energeticky vztahnou plochu AE
		[kWh/rok]	[kWh/rok]	[kWh/rok]	[kWh/rok]	[kWh/(m ² ·rok)]
Vytápění	Referenční	6 117	11 244	0	11 244	105,8
	Hodnocená	5 738	7 973	0	7 973	75,0
Chlazení	Referenční	0	0	0	0	0,0
	Hodnocená	0	0	0	0	0,0
Větrání	Referenční			0	0	0,0
	Hodnocená			0	0	0,0
Úprava vzduchu	Referenční			0	0	0,0
	Hodnocená			0	0	0,0
Příprava TV	Referenční	2 861	5 014	0	5 014	47,2
	Hodnocená	2 861	4 273	0	4 273	40,2
Osvětlení	Referenční	375	375	0	375	3,5
	Hodnocená	280	280	0	280	2,6

c) výroba energie umístěná v budově, na budově nebo na pomocných objektech

Typ výroby	Využitelnost vyrobené energie	Vyrobená energie	Faktor celkové primární energie	Faktor neobnovitelné primární energie	Celková primární energie	Neobnovitelná primární energie
jednotky		[kWh/rok]	[-]	[-]	[kWh/rok]	[kWh/rok]
Kogenerační jednotka EP _{CHP} - teplo	Budova					
	Dodávka mimo budovu					
Kogenerační jednotka EP _{CHP} - elektřina	Budova					
	Dodávka mimo budovu					
Fotovoltaické panely EP _{PV} - elektřina	Budova					
	Dodávka mimo budovu					
Solární termické systémy Q _{H,sc.sys} - teplo	Budova					
	Dodávka mimo budovu					
Jiné	Budova					
	Dodávka mimo budovu					

d) rozdělení dílčích dodaných energií, celkové primární energie a neobnovitelné primární energie podle energonositelů

Energonositel	Dílčí vypočtená spotřeba energie/ Pomocná energie	Faktor celkové primární energie	Faktor neobnovitelné primární energie	Celková primární energie	Neobnovitelná primární energie
	[kWh/rok]	[-]	[-]	[kWh/rok]	[kWh/rok]
Elektřina ze sítě	12 526	3,2	3,0	40 085	37 579
Celkem	12 526	x	x	40 085	37 579

e) požadavek na celkovou dodanou energii

(6)	Referenční budova	[kWh/rok]	16 633,0	Splněno (ano/ne)	ANO
(7)	Hodnocená budova		12 526,5		
(8)	Referenční budova	[kWh/(m ² ·rok)]	156,5		
(9)	Hodnocená budova		117,8		

f) požadavek na neobnovitelnou primární energii - Výpočet referenční hodnoty požadovaný po 1.1.2015

(10)	Referenční budova	[kWh/rok]	17 107,8	Splněno (ano/ne)	NE
(11)	Hodnocená budova		37 579,5		
(12)	Referenční budova	[kWh/(m ² ·rok)]	160,9		
(13)	Hodnocená budova		353,5		

g) primární energie hodnocené budovy

(14)	Celková primární energie	[kWh/rok]	40 084,8
(15)	Obnovitelná primární energie	[kWh/rok]	2 505,3
(16)	Využití obnovitelných zdrojů energie z hlediska primární energie	[%]	6,3

**Analýza technické, ekonomické a ekologické proveditelnosti alternativních systémů
dodávek energie u nových budov a u větší změny dokončených budov**

Posouzení proveditelnosti				
Alternativní systémy	Místní systémy dodávky energie využívající energii z OZE	Kombinovaná výroba elektřiny a tepla	Soustava zásobování teplnou energií	Tepelné čerpadlo
Technická proveditelnost	Ano	Ne	Ne	Ano
Ekonomická proveditelnost	Ano	Ne	Ne	Ano
Ekologická proveditelnost	Ano	Ne	Ne	Ano
Doporučení k realizaci a zdůvodnění	<p>Ohřev vody fotovoltaickými panely 8 panelů 12m² roční úspora energie 2575 kWh/rok roční úspora CO₂ 2,3 t/rok roční úspora 7,1 tis Kč Investice 98 tis Kč</p> <p>Instalace TČ roční úspora energie 7,7 MWh roční úspora nákladů 13,7 tis Kč roční úspora CO₂ 12,3 t/tok investiční náklady 180 tis Kč</p>			
Datum vypracování analýzy	29.5.2019			
Zpracovatel analýzy	Ing. Aleš Novák			
Energetický posudek	povinnost vypracovat energetický posudek		Ne	
	energetický posudek je součástí analýzy		Ne	
	datum vypracování energetického posudku			
	zpracovatel energetického posudku			

**Stanovení doporučených opatření
pro snížení energetické náročnosti budovy**

Popis opatření			
	Předpokládaná dodaná energie	Předpokládaná úspora celkové dodané energie	Předpokládaná úspora celkové neobnovitelné primární energie
	[MWh/rok]	[kWh/rok]	[kWh/rok]
<u>Stavební prvky a konstrukce budovy:</u>			
	-	0	0
	-	0	0
	-	0	0
	-	0	0
	-	0	0
	-	0	0
<u>Technické systémy budovy:</u>			
vytápění			
	12,4	478	15181
chlazení			
	0,0	0	0
větrání			
	0,0	0	0
úprava vlhkosti vzduchu			
	0,0	0	0
příprava teplé vody			
ohřev vody FV panely		0	7728
osvětlení			
	0,0	0	0
<u>Obsluha a provoz systémů budovy:</u>			
	-	0	0
<u>Ostatní</u>			
	-	0	0
	-	0	0
	-	0	0
	-	0	0
Celkem	12	478	22909

Posouzení vhodnosti doporučených opatření				
Opatření	Stavební prvky a konstrukce budovy	Technické systémy budovy	Obsluha a provoz systémů budovy	Ostatní
Technická vhodnost	Ne	Ano	Ano	Ne
Funkční vhodnost	Ne	Ano	Ano	Ne
Ekonomická vhodnost	Ano	Ano	Ano	Ne
Doporučení k realizaci a zdůvodnění	<p>Ohřev vody fotovoltaickými panely 8 panelů 12m² roční úspora energie 2575 kWh/rok roční úspora CO₂ 2,3 t/rok roční úspora 7,1 tis Kč Investice 98 tis Kč</p> <p>Instalace TČ roční úspora energie 7,7 MWh roční úspora nákladů 13,7 tis Kč roční úspora CO₂ 12,3 t/tok investiční náklady 180 tis Kč</p>			
Datum vypracování doporučených opatření	29.5.2019			
Zpracovatel navržených doporučených opatření	Ing. Aleš Novák			
Energetický posudek	energetický posudek je součástí posouzení navržených doporučených opatření		Ano	
	datum vypracování energetického posudku			
	zpracovatel energetického posudku			

Závěrečné hodnocení energetického specialisty

Nová budova nebo budova s téměř nulovou spotřebou energie	
Splňuje požadavek podle §6 odst.1	
Třída energetické náročnosti budovy pro celkovou dodanou energii	
Větší změna dokončené budovy nebo jiná změna dokončené budovy	
Splňuje požadavek podle §6 odst.2 písm. a)	NE
Splňuje požadavek podle §6 odst.2 písm. b)	ANO
Splňuje požadavek podle §6 odst.2 písm. c)	
Plnění požadavků na energetickou náročnost budovy se nevyžaduje	
Třída energetické náročnosti budovy pro celkovou dodanou energii	C
Budova užívaná orgánem veřejné moci	
Třída energetické náročnosti budovy pro celkovou dodanou energii	
Prodej nebo pronájem budovy nebo její části	
Třída energetické náročnosti budovy pro celkovou dodanou energii	
Jiný účel zpracování průkazu	
Třída energetické náročnosti budovy pro celkovou dodanou energii	

Identifikační údaje energetického specialisty, který zpracoval průkaz

Jméno a příjmení	Ing. Aleš Novák
Číslo oprávnění MPO	173
Podpis energetického specialisty	

Evidenční číslo ENEX

Evidenční číslo ENEX	221269
----------------------	--------

Datum vypracování průkazu

Datum vypracování průkazu	30.5.2019
---------------------------	-----------

Zdroj informací

Zdroj informací	http://www.mpo-efekt.cz/cz/ekis/i-ekis
-----------------	---

PRŮKAZ ENERGETICKÉ NÁROČNOSTI BUDOVY

vydaný podle zákona č. 406/2000 Sb., o hospodaření energií, a vyhlášky č. 78/2013 Sb., o energetické náročnosti budov

Ulice, číslo: **Dolní 89**

PSČ, místo: **664 84 Babice u Rosic**

Typ budovy: **Rodinný dům**

Plocha obálky budovy: **184,55 m²**

Objemový faktor tvaru A/V: **0,59 m²/m³**

Celková energeticky vztažná plocha: **106,30 m²**

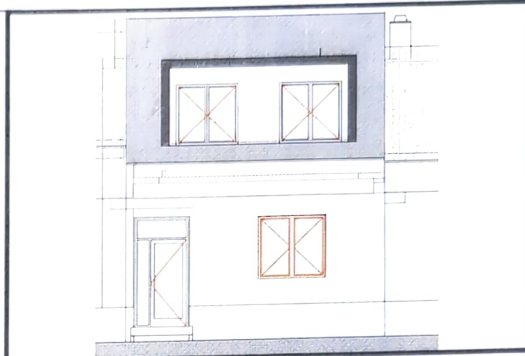

ENERGETICKÁ NÁROČNOST BUDOVY

Celková dodaná energie
(Energie na vstupu do budovy)

Neobnovitelná primární energie
(Vliv provozu budovy na životní prostředí)

Měrné hodnoty kWh/(m²·rok)

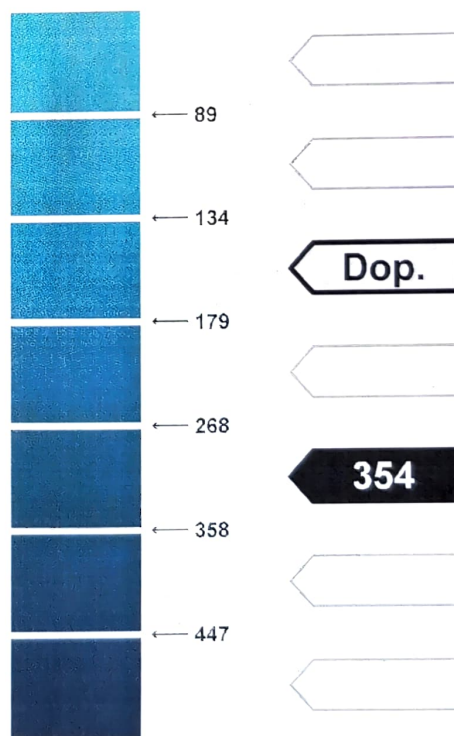
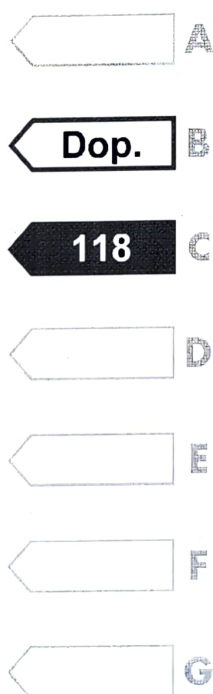

Hodnoty pro celou budovu
MWh/rok

12,5

37,6

DOPORUČENÁ OPATŘENÍ

Opatření pro	Stanovena
Vnější stěny:	<input type="checkbox"/>
Okna a dveře:	<input type="checkbox"/>
Střechu:	<input type="checkbox"/>
Podlahu:	<input type="checkbox"/>
Vytápění:	<input checked="" type="checkbox"/>
Chlazení / klimatizaci:	<input type="checkbox"/>
Větrání:	<input type="checkbox"/>
Přípravu teplé vody:	<input checked="" type="checkbox"/>
Osvětlení:	<input type="checkbox"/>
Jiné:	<input type="checkbox"/>

Popis opatření je v protokolu průkazu a vyhodnocení jejich dopadu na energetickou náročnost je znázorněno šipkou **Doporučení**

PODÍL ENERGO NOSITELŮ NA DODANÉ ENERGII

Hodnoty pro celou budovu
MWh/rok

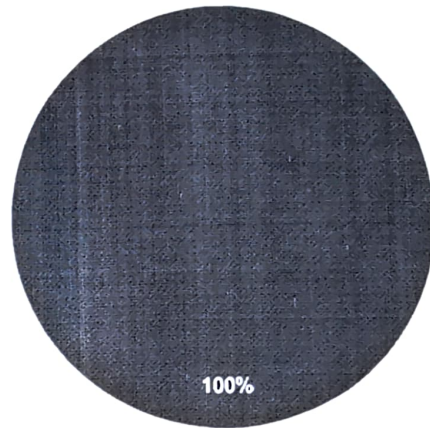

■ Elektrina ze sítě - 12.5

UKAZATELE ENERGETICKÉ NÁROČNOSTI BUDOVY

	Obálka budovy	Vytápění	Chlazení	Větrání	Úprava vlhkosti	Teplá voda	Osvětlení
	U_{em} W/(m ² K)	Dílčí dodané energie					Měrné hodnoty kWh(m ² ·rok)
Mimořádně úsporná	<input type="text"/>	<input type="text"/>	<input type="text"/>	<input type="text"/>	<input type="text"/>	<input type="text"/>	<input type="text"/>
A	<input type="text"/>	75 Dop.	<input type="text"/>	<input type="text"/>	<input type="text"/>	40 Dop.	3 Dop.
B	<input type="text"/>	<input type="text"/>	<input type="text"/>	<input type="text"/>	<input type="text"/>	<input type="text"/>	<input type="text"/>
C	0,34 Dop.	<input type="text"/>	<input type="text"/>	<input type="text"/>	<input type="text"/>	<input type="text"/>	<input type="text"/>
D	<input type="text"/>	<input type="text"/>	<input type="text"/>	<input type="text"/>	<input type="text"/>	<input type="text"/>	<input type="text"/>
E	<input type="text"/>	<input type="text"/>	<input type="text"/>	<input type="text"/>	<input type="text"/>	<input type="text"/>	<input type="text"/>
F	<input type="text"/>	<input type="text"/>	<input type="text"/>	<input type="text"/>	<input type="text"/>	<input type="text"/>	<input type="text"/>
G	<input type="text"/>	<input type="text"/>	<input type="text"/>	<input type="text"/>	<input type="text"/>	<input type="text"/>	<input type="text"/>
Mimořádně neekosporná							
Hodnoty pro celou budovu MWh/rok		8,0				4,3	0,3

Zpracovatel: Ing. Aleš Novák

Kontakt: Oblá 40, 634 00 Brno

tel.: 724 224 116

Osvědčení č.: 173

Vyhotoveno dne: 30.05.2019

Podpis:

