

# PRŮKAZ ENERGETICKÉ NÁROČNOSTI BUDOVY

vydaný podle zákona č. 406/2000 Sb., o hospodaření energií, a vyhlášky č. 78/2013 Sb., o energetické náročnosti budov

**Ulice, číslo:** Srbská 2710/17 + 2546/15a

**PSČ, místo:** 612 00 Brno

**Typ budovy:** Bytový dům

**Plocha obálky budovy:** 2455,6 m<sup>2</sup>

**Objemový faktor tvaru A/V:** 0,33 m<sup>2</sup>/m<sup>3</sup>

**Energeticky vztázná plocha:** 2479,5 m<sup>2</sup>

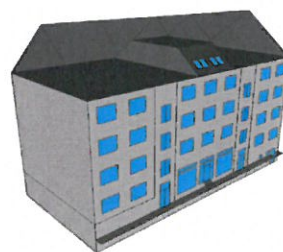

## ENERGETICKÁ NÁROČNOST BUDOVY

**Celková dodaná energie**  
(Energie na vstupu do budovy)

**Neobnovitelná primární energie**  
(Vliv provozu budovy na životní prostředí)

Měrné hodnoty kWh/(m<sup>2</sup>·rok)

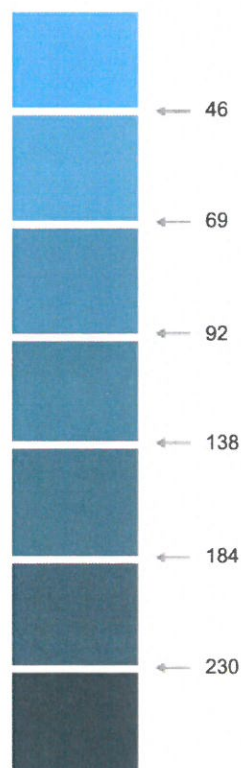

82

97

**Hodnoty pro celou budovu**  
MWh/rok

**203,406**

**239,634**

## DOPORUČENÁ OPATŘENÍ

Opatření pro	Stanovena
Vnější stěny:	<input type="checkbox"/>
Okna a dveře:	<input type="checkbox"/>
Střechu:	<input type="checkbox"/>
Podlahu:	<input type="checkbox"/>
Vytápění:	<input type="checkbox"/>
Chlazení/klimatizaci:	<input type="checkbox"/>
Větrání:	<input type="checkbox"/>
Přípravu teplé vody:	<input type="checkbox"/>
Osvětlení:	<input type="checkbox"/>
Jiné:	<input type="checkbox"/>

Popis opatření je v protokolu průkazu a vyhodnocení jejich dopadu na energetickou náročnost je znázorněno šipkou

Doporučení

## PODÍL ENERGOONOSITELŮ NA DODANÉ ENERGII

Hodnoty pro celou budovu  
MWh/rok

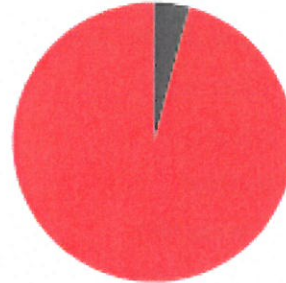

■ Elektřina ze sítě: 8,4  
■ Zemní plyn: 195

## UKAZATELE ENERGETICKÉ NÁROČNOSTI BUDOVY

	Obálka budovy	Vytápění	Chlazení	Větrání	Úprava vlhkosti	Teplá voda	Osvětlení
	$U_{em}$ W/(m <sup>2</sup> ·K)	Dílní dodané energie			Měrné hodnoty	kWh/(m <sup>2</sup> ·rok)	
Mimořádně úsporná							
A							
B							
C						28	3
D	0,48	51					
E							
F							
G							
Mimořádně neúsporná							
<b>Hodnoty pro celou budovu</b> MWh/rok		<b>126,00</b>				<b>69,68</b>	<b>7,73</b>

**Zpracovatel:** Ing. Jiří Cihlář  
**Kontakt:** +420 777 010 727  
www.dea.cz

**Osvědčení č.:** 0997  
**Vyhotoveno dne:** 24.10.2014  
**Podpis:**