

PRŮKAZ ENERGETICKÉ NÁROČNOSTI BUDOVY

vydaný podle zákona č. 406/2000 Sb., o hospodaření s energií, a vyhlášky č. 78/2013 Sb., o energetické náročnosti budov

Ulice, číslo: **parc. č. 2737/212, k.ú. Benešov u Prahy**
 PSC, místo: **256 01 Benešov**
 Typ budovy: **Rodinný dům**
 Plocha obálky budovy: **232 m²**
 Objemový faktor tvaru AV: **0,55 m²/m³**
 Energetický vztažná plocha: **152 m²**

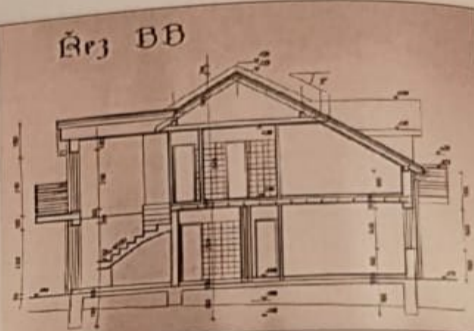

ENERGETICKÁ NÁROČNOST BUDOVY

Celková dodaná energie
(Energie na vstupu do budovy)

Neobnovitelná primární energie
(Vliv provozu objektu na životní prostředí)

Měrné hodnoty kWh/(m².rok)

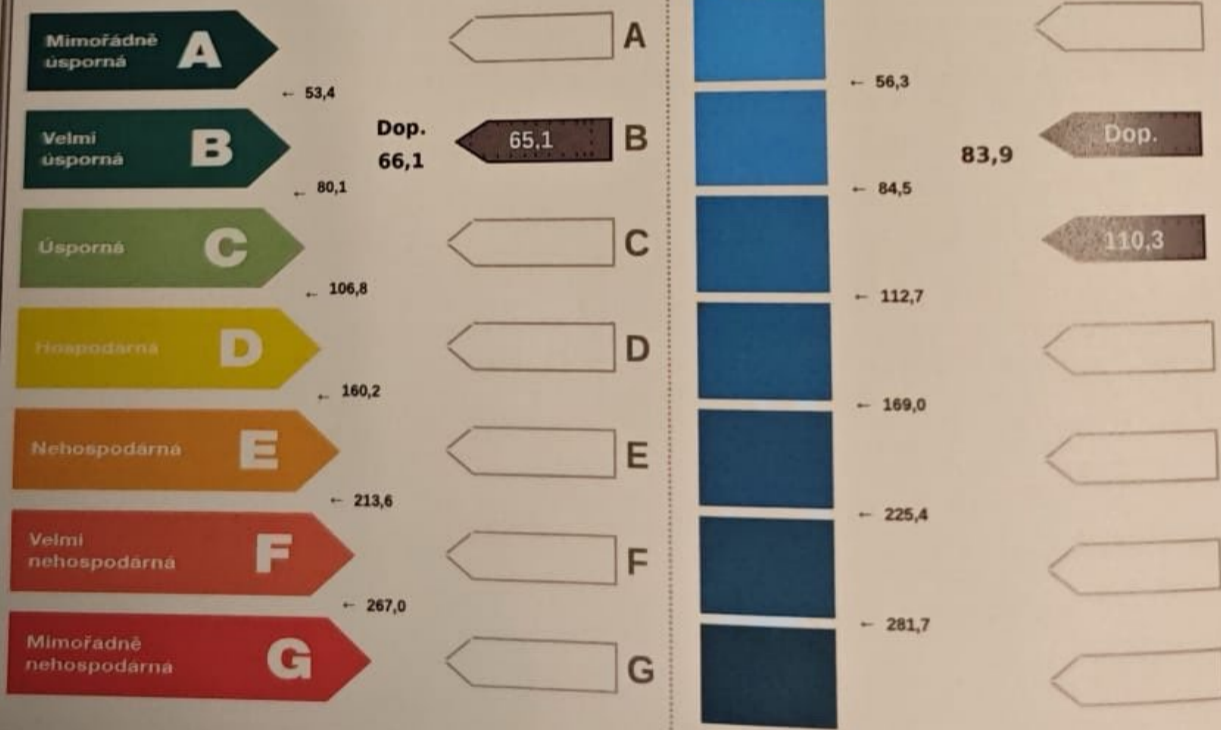

Hodnoty pro celou budovu
MWh/rok

9,9

16,8

Energetická Náročnost Budov
Protokol pro průkaz energetické náročnosti budovy

PROTOKOL PRŮKAZU

<input checked="" type="checkbox"/> Nová budova	<input type="checkbox"/> Prodej budovy nebo její části	<input type="checkbox"/> Pronájem budovy nebo její části
<input type="checkbox"/> Větší změna dokončené budovy		
<input type="checkbox"/> Budova užívaná orgánem veřejné moci	<input type="checkbox"/> Jiný účel zpracování:	

Základní informace o hodnocené budově

Identifikační údaje budovy

Adresa budovy (místo, ulice, popisné číslo, PSČ):	Benešov, parc. č. 2737/212, k.ú. Benešov u Prahy, 256 01
Katastrální území:	Benešov u Prahy
Parcelní číslo:	2737/212
Předpokládané datum uvedení budovy do provozu:	2019
Vlastník nebo stavebník:	Verner Jan
Adresa:	Pardubice V – Zelené Předměstí, kpt. Nálepky 2307, 530 02
IČ	
Tel./e-mail:	
Další vlastník:	Zábranová Žaneta
Adresa:	Uherské Hradiště – Vésky, Záměstí 114, 686 01
IČ	

Typ budovy

<input checked="" type="checkbox"/> Rodinný dům	<input type="checkbox"/> Bytový dům	<input type="checkbox"/> Budova pro ubytování a stravování
<input type="checkbox"/> Administrativní budova	<input type="checkbox"/> Budova pro zdravotnictví	<input type="checkbox"/> Budova pro vzdělávání
<input type="checkbox"/> Budova pro sport	<input type="checkbox"/> Budova pro obchodní účely	<input type="checkbox"/> Budova pro kulturu
<input type="checkbox"/> Jiný druh budovy – popis:		

Geometrické charakteristiky budovy

	Jednotky	
Objem budovy V (objem částí budovy s upravovaným vnitřním prostředím vymezený vnějšími povrchy konstrukcí obálky budovy)	[m ³]	425
Celková plocha obálky budovy A (součet vnějších ploch konstrukcí ohraničujících objem budovy V)	[m ²]	232
Objemový faktor tvaru budovy A/V	[m ² /m ³]	0,55
Celková energeticky vztažná plocha budovy A _C	[m ²]	152

Druhy energie (energonositel) užívané v budově

<input checked="" type="checkbox"/> Elektřina	<input type="checkbox"/> Hnědé uhlí	<input checked="" type="checkbox"/> Kusové dřevo, dřevní stěpka	<input type="checkbox"/> Topný olej
<input type="checkbox"/> Zemní plyn	<input type="checkbox"/> Černé uhlí	<input type="checkbox"/> Dřevěné peletky	<input type="checkbox"/> Propan-butan/LPG

<input type="checkbox"/> Soustava zásobování tepelnou energií podíl OZE:	<input type="checkbox"/> do 50% včetně	<input type="checkbox"/> nad 50% do 80% včetně	<input type="checkbox"/> nad 80%
<input type="checkbox"/> Energie okolního prostředí účel:	<input type="checkbox"/> na vytápění	<input type="checkbox"/> pro přípravu teplé vody	<input type="checkbox"/> na výrobu elektrické energie
<input type="checkbox"/> Jiná paliva nebo jiný typ zásobování:			

Druhy energie dodávané mimo budovu

<input type="checkbox"/> Elektřina	<input type="checkbox"/> Teplo	<input checked="" type="checkbox"/> Žádné
------------------------------------	--------------------------------	---

Stručný popis energetického a technického zařízení budovy

Vytápění je teplovodní. Hlavním zdrojem ohřevu topné vody je teplovodní krbová kamna na kusové dřevo o výkonu 10 kW. K ohřevu topné vody slouží také elektrický kotel o výkonu 12 kW. Otopná soustava je dvoutrubková s nuceným oběhem vody a standardním teplotním spádem pro radiátory. Vstupní teplota vody do otopné soustavy je regulována ekvitermně. Otopná tělesa jsou opatřena termostatickými ventily. Větrání místností je navrženo jako nárazové nucené podtlakové větrání – přívod venkovního vzduchu podtlakem větracími otvory, které jsou umístěny ve vnějších stěnách nebo oknech u obytných místností, a nucený odvodem vzduch z hygienického a kuchyňského zázemí - v kombinaci s hlavním větráním okny. K ohřevu TUV slouží elektrický bojler o objemu 150 l. Rozvody TUV jsou bez cirkulace. Na spotřebě elektrické energie pro osvětlení se podílí výhradně zářivky, převážně s elektronickým předřadníkem.

DOPORUČENÁ OPATŘENÍ

Opatření pro	Stanovena
Vnější stěny:	<input type="checkbox"/>
Okna a dveře:	<input type="checkbox"/>
Střechu:	<input type="checkbox"/>
Podlahu:	<input type="checkbox"/>
Vytápění:	<input type="checkbox"/>
Chlazení/klimatizaci:	<input type="checkbox"/>
Větrání:	<input type="checkbox"/>
Přípravu teplé vody:	<input checked="" type="checkbox"/>
Osvětlení:	<input type="checkbox"/>
Jiné:	<input type="checkbox"/>

Popis opatření je v protokolu průkazu a vyhodnocení jejích dopadů na energetickou náročnost je znázorněno šipkou Doporučení

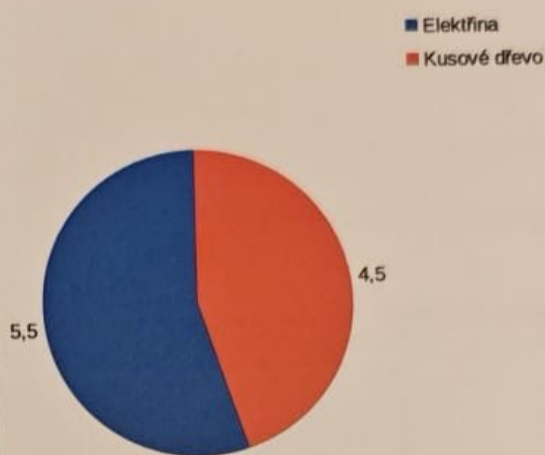
PODÍL ENERGOPOSITELŮ
NA DODANÉ ENERGIHodnoty pro celou budovu
MWh/rok

UKAZATELE ENERGETICKÉ NÁROČNOSTI BUDOVY

	Obálka budovy	Vytápění	Chlazení	Větrání	Úprava vlhkosti	Teplá voda	Osvětlení
	U_{em} W/(m ² .K)	Dílčí dodané energie				Měrné hodnoty kWh/(m ² .rok)	
Mimořádně úsporná							
		45.9				15.7	3.5
	0.25				16.7	Dop.	
Mimořádně neúsporná							
Hodnoty pro celou budovu MWh/rok		7,0				2,4	0,5

Zpracovatel: Ing. Bruno Vallance
Kontakt: vallance@oekoplan.cz

Osvědčení č.: 093
Vyhotoveno dne: 18. duben 2018
Podpis:



Protokol k energetickému štítku obálky budovy

Identifikační údaje

Druh stavby	Řadový rodinný dům
Adresa (místo, ulice, číslo, PSČ)	Benešov u Prahy, ul. Hrubínova, kat.č.2737/212, 25601
Katastrální území a katastrální číslo	602191, č.kat. 2737/212
Provozovatel, popř. budoucí provozovatel	
Vlastník nebo společenství vlastníků, popř. stavebník	Areal Bn s.r.o.
Adresa	Hodějovského 2382, Benešov, psč 25601
Telefon / E-mail	/

Charakteristika budovy

Objem budovy V - vnější objem vytápěné zóny budovy, nezahrnuje lodžie, římsy, atiky a základy	464,6 m ³
Celková plocha A - součet vnějších ploch ochlazovaných konstrukcí ohraničujících objem budovy	210,2 m ²
Objemový faktor tvaru budovy A / V	0,45 m ² /m ³
Typ budovy	bytová
Poměrná plocha průsvitných výplní otvorů obvodového pláště f_w (pro nebyt. budovy)	0,00
Převažující vnitřní teplota v otopném období θ_m	20 °C
Venkovní návrhová teplota v zimním období θ_e	-15 °C

Charakteristika energeticky významných údajů ochlazovaných konstrukcí

Ochlazovaná konstrukce	Plocha A_i [m ²]	Součinitel (činitel) prostupu tepla U_i ($\sum \Psi_{k,l_k} + \sum \chi_j$) [W/(m ² ·K)]	Požadovaný (doporučený) součinitel prostupu tepla $U_{N,rq}$ ($U_{N,rc}$) [W/(m ² ·K)]	Činitel teplotní redukce b_i [-]	Měrná ztráta konstrukce prostupem tepla $H_{Ti} = A_i \cdot U_i \cdot b_i$ [W/K]
Obvodová stěna	56,5	0,17	()	1,00	9,6
Střecha	78,2	0,16	()	1,00	12,5
Podlaha	60,0	0,31	()	0,70	13,1
Otvorová výplň	15,5	1,10	()	1,15	19,6
Tepelné vazby			()		21,0
			()		
			()		
			()		
			()		
			()		
Celkem	210,2				75,8

Konstrukce splňují požadavky na součinitele prostupu tepla podle ČSN 73 0540-2.

Protokol k průkazu energetické náročnosti budovy

(1) Protokol

a) identifikační údaje budovy

Adresa budovy (místo, ulice, číslo, PSČ):	Benešov u Prahy ul. Hrubínova kat. č. 2737/212
Účel budovy:	Řadový rodinný dům
Kód obce:	529303
Kód katastrálního území:	602191
Parcelní číslo:	2737/212
Vlastník nebo společenství vlastníků, popř. stavebník:	Areal Bn s.r.o., IČ:24677060 Hodějovského 2382, Benešov , psč 25601
Adresa:	
IČ:	
Tel./e-mail:	
Provozovatel, popř. budoucí provozovatel:	
Adresa:	
IČ:	
Tel./e-mail:	
<input checked="" type="checkbox"/> Nová budova	<input type="checkbox"/> Změna stávající budovy
<input type="checkbox"/> Umístění na veřejném místě podle § 6a, odst. 6 zákona 406/2000 Sb.	

b) typ budovy

<input checked="" type="checkbox"/> Rodinný dům	<input type="checkbox"/> Bytový dům	<input type="checkbox"/> Hotel a restaurace
<input type="checkbox"/> Administrativní budova	<input type="checkbox"/> Nemocnice	<input type="checkbox"/> Budova pro vzdělávání
<input type="checkbox"/> Sportovní zařízení	<input type="checkbox"/> Budova pro velkoobchod a maloobchod	
<input type="checkbox"/> Jiný druh budovy - připojte jaký:		