

Otvírujeme za podmínek
 č. j. out 5946/42-Pd / 104
 v Brně dne 8.9.72

Vedoucí odboru
 výstavby a územního plánování ONV I.

2. PATRO 1 : 100.

ING. ARCH. JIRI SMITKA v. r.

Za správnost
 vyhotovení: *n. Puf 1*

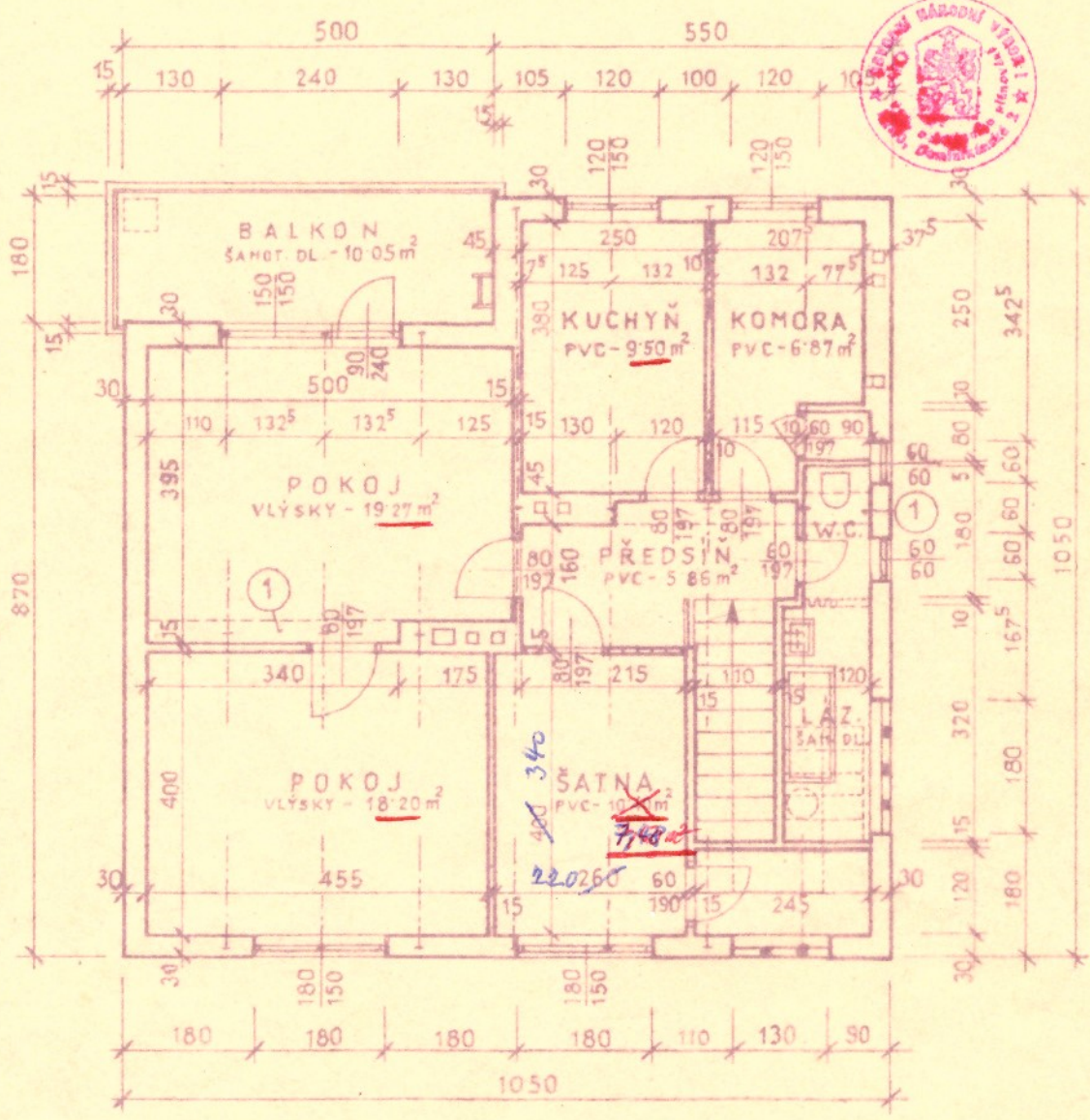

KONSTRUKCE STROPU NAD 2. PATREM :

- | | | |
|---|--|------------|
| 4 | ① I č. 22 (6,00 m dl. x 2 ks ; 4,00 m dl. x 6 ks) | = bm 36,00 |
| 4 | ② I č. 20 - DO STROPU (6,00 m dl. x 3 ks) | = bm 18,00 |
| 4 | ③ I č. 16 - DO STROPU (4,20 m x 4 ; 4,40 m x 6 ; 6,00 m x 1) | = bm 49,20 |
| 1 | ④ KERAM. STROPNICE „HURDIS“ 120/25/8 cm | = ks 325 |
| 6 | ⑤ KERAM. PATKY PRO VYNÁŠENÍ STROPNIC-25/8/8 cm | = ks 550 |
| 2 | | |
| 1 | | |
| 2 | | |

PRŮMYSLOVÉ STAVITELSTVÍ
 GENERÁLNÍ ŘEDITELSTVÍ BRNO
 oddělení závod
 INŽENÝRSKÝ VÝVOJ A PROJEKCE
 BRNO *Handwritten signature*