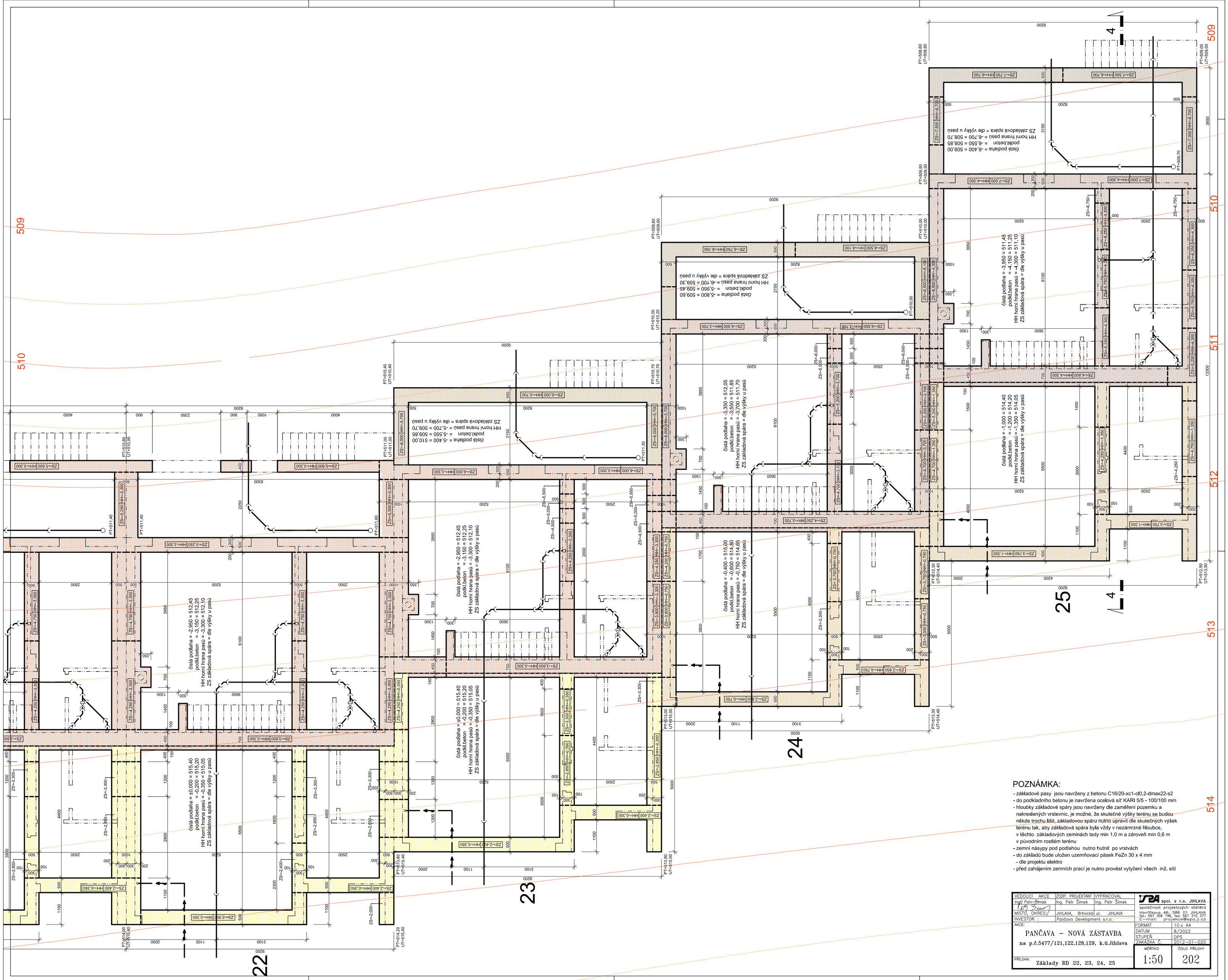

POZNÁMKA:

- základové pasy jsou navrženy z betonu C16/20-xc1-cl0,2-dmax22-s2
- do podkladního betonu je navržena ocelová síť KARI 5/5 - 100/100 mm
- hloubky základové spáry jsou navrženy dle zaměření pozemku a nakreslených vrstevnic, je možné, že skutečné výšky terénu se budou někde trochu lišit, základovou spáru nutno upravit dle skutečných výšek terénu tak, aby základová spára byla vždy v nezámrzné hloubce, v těchto základových zeminách tedy min 1,0 m a zároveň min 0,6 m v původním rostlém terénu
- zemní násypy pod podlahou nutno hutnit po vrstvách
- do základů bude uložen uzemňovací pásek FeZn 30 x 4 mm
  - dle projektu elektro
- před zahájením zemních prací je nutno provést vytyčení všech inž. sítí

VEDOUCÍ AKCE	ZODP. PROJEKTANT	VYPRACOVAL
Ing. Petr Šimek	Ing. Petr Šimek	Ing. Petr Šimek
MÍSTO, OKRES/	JIHLAVA, Brtnická ul. JIHLAVA	
INVESTOR	Pančava Development s.r.o.	

SPA spol. s r.o. JIHLAVA
společnost projektových ateliérů
Havlíčkova 46, 586 01 JIHLAVA
Tel.: 567 306 746, fax: 567 310 377
E-mail: projekce@spa.j.cz

AKCE:
PANČAVA – NOVÁ ZÁSTAVBA
na p.č.5477/121,122,128,129, k.ú.Jihlava

PŘÍLOHA:
Základy RD 22, 23, 24, 25

FORMÁT	10 x A4
DATUM	8/2022
STUPEŇ	DPS
ZAKÁZKA Č.	2012-01-020
MĚŘÍTKO	1:50
ČÍSLO PŘÍLOHY	202