POHLED VÝCHODNÍ

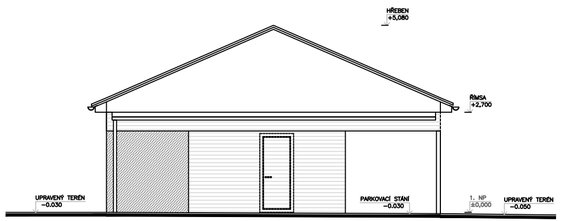

POHLED SEVERNÍ

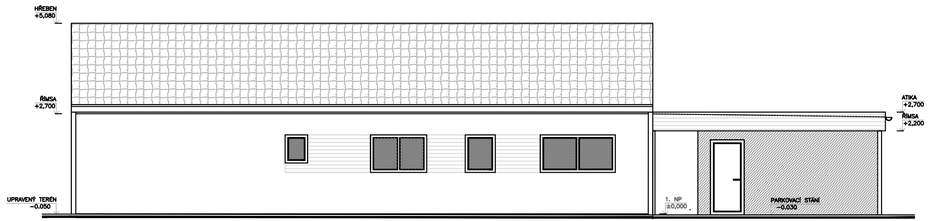

POHLED JIŽNÍ

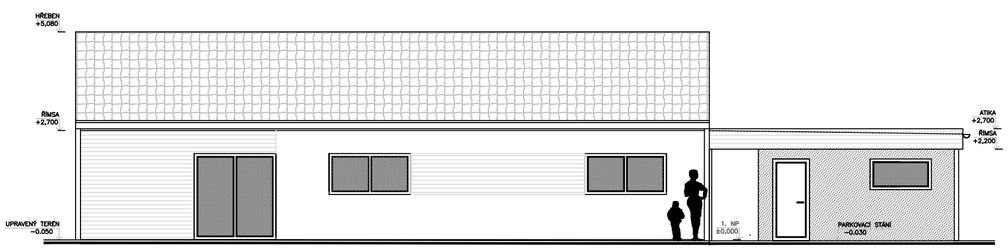

POHLED ZÁPADNÍ

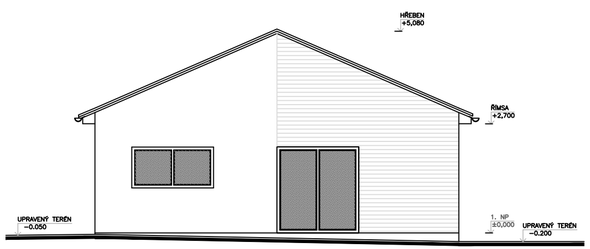

ÚPRAVA POVRCHŮ:

STŘEŠNÍ KRYTINA -	BETONOVÁ TAŠKA BRAMAC TEGALIT V BARVĚ BŘIDLICOVĚ ČERNÉ
KLEMPÍŘSKÉ PRVKY -	POZINKOVANÝ PLECH, POPLASTOVANÝ (ANTRACIT)
FASÁDA -	NATAHOVANÁ STĚRKOVÁ OMÍTKA (ODSTÍN PŘÍRODNÍ ŠEDÉ), DŘEVĚNÉ OBLOŽENÍ – SIBIŘSKÝ MODŘÍN
VÝPLNĚ OTVORŮ -	OKNA – IZOL. TROJSKLO, PLASTOVÁ, POTAŽENA FOLÍ V BARVĚ ŠEDÁ
	DVEŘE – PLASTOVÉ IZOL. TROJSKLO, POTAŽENY FOLÍ V BARVĚ ŠEDÁ
DŘEVĚNÉ PRVKY -	SIBIŘSKÝ MODŘÍN – BEZ ÚPRAVY

POZNÁMKA:

- VÝŠKOVÉ OSAZENÍ UPŘESNIT PŘI REALIZACI DLE SKUTEČNÉHO PRŮBĚHU TERÉNU A ÚROVNÍ
- VÝŠKOVÉ KOTY JSOU VZTAŽENY K ±0.000
- VEŠKERÉ PRÁCE PROVÁDĚT DLE PLATNÝCH NOREM A TECHNOLOGICKÝCH PRAVIDEL S OHLEDEM NA DODRŽOVÁNÍ VŠECH PLATNÝCH BOZP
- POKUD DOJDE PŘI PROVÁDĚNÍ K NEJASNOSTEM, ČI NEPŘEDVÍDATELNÝM OKOLNOSTEM JE NUTNÉ PŘIZVAT PROJEKTANTA K UPŘESNĚNÍ POSTUPU PRACÍ
- STAVEBNÍ ÚPRAVY PROVÁDĚT A KOORDINOVAT DLE ROZVODŮ JEDNOTLIVÝCH PROFESÍ S UPŘESNĚNÍM V REALIZAČNÍM PROJEKTU (RESP.PŘI REALIZACI)
- POZNÁMKY PLATÍ PRO VŠECHNY VÝKRESY

1. NP = ±0,000

EKOS,v.d.
Zašpitál 408 588 32 Brtnice Česká Republika
tel. +420 567 216 268 fax +420 567 216 355
info@ekosbrtnice.cz www.ekosbrtnice.cz

EKOS STAVEBNICTVÍ PROJEKCE ZAMĚŘENÍ

zodp. projektant	Matěj Novák	podpis, razítko
vedoucí akce		
vypracoval		

objednatel Jan Murárik, č.p. 397, 588 21 Velký Beranov	datum	04/2019
akce Rodinný dům "2" v Kozlově	stupeň	DOS
	č. zakázky	P19-2 RD2
k.ú. Kozlov u Jihlavy parcela č. 280/33 a 280/37	formát	3 x A4
příloha POHLEDY	měřítko 1:100	číslo přílohy D.1.1.6

Tato dokumentace se smí používat pouze pro ty účely a činnosti, pro které byla firmou Ekos v.d. zpracována. Firma Ekos v.d. nepřijímá žádnou zodpovědnost za tuto dokumentaci vůči jiné straně než té, která ji zadala.