

PRŮKAZ ENERGETICKÉ NÁROČNOSTI BUDOVY

vydaný podle zákona č. 406/2000 Sb., o hospodaření energií, a vyhlášky č. 78/2013 Sb., o energetické náročnosti budov

Ulice, číslo: **parc.č. 246/6, k.ú. Cerhenice**

PSČ, místo: **281 02 Cerhenice**

Typ budovy: **Rodinný dům**

Plocha obálky budovy: **392,05 m²**

Objemový faktor tvaru A/V: **0,76 m²/m³**

Celková energeticky vztažná plocha: **187,88 m²**

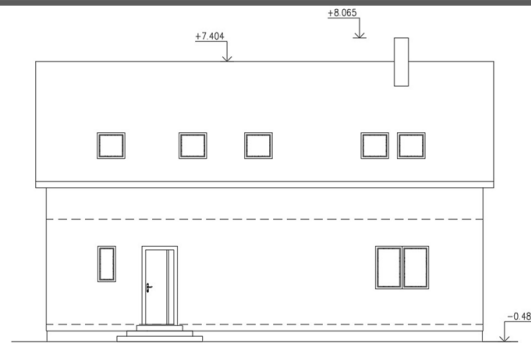

POHLED SEVEROVÝCHODNÍ

ENERGETICKÁ NÁROČNOST BUDOVY

Celková dodaná energie

(Energie na vstupu do budovy)

Neobnovitelná primární energie

(Vliv provozu budovy na životní prostředí)

Měrné hodnoty kWh/(m²·rok)

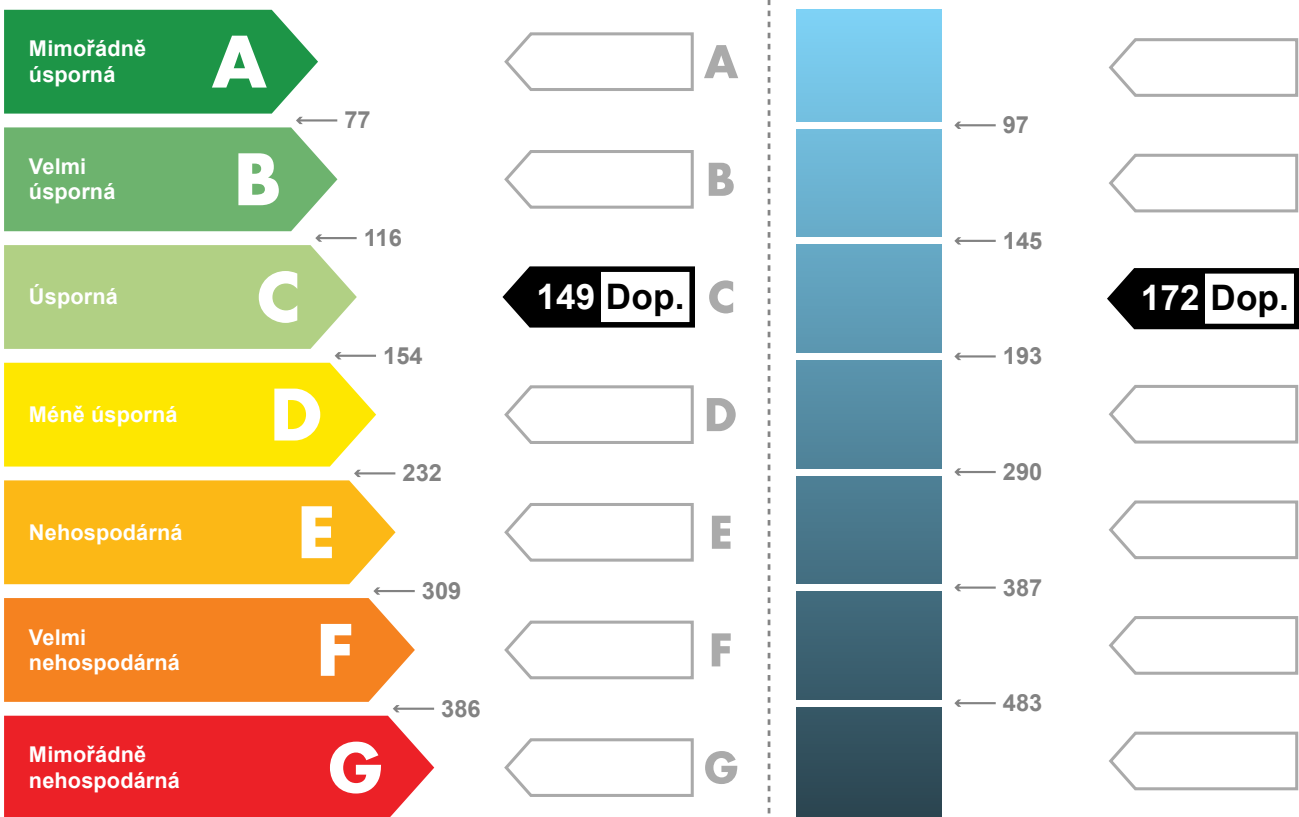

Hodnoty pro celou budovu
MWh/rok

28,0

32,2

DOPORUČENÁ OPATŘENÍ

Opatření pro	Stanovena
Vnější stěny:	<input checked="" type="checkbox"/>
Okna a dveře:	<input type="checkbox"/>
Střechu:	<input type="checkbox"/>
Podlahu:	<input type="checkbox"/>
Vytápění:	<input type="checkbox"/>
Chlazení / klimatizaci:	<input type="checkbox"/>
Větrání:	<input checked="" type="checkbox"/>
Přípravu teplé vody:	<input type="checkbox"/>
Osvětlení:	<input type="checkbox"/>
Jiné:	<input type="checkbox"/>

Popis opatření je v protokolu průkazu a vyhodnocení jejich dopadu na energetickou náročnost je znázorněno šipkou **Doporučení**

PODÍL ENERGOONOSITELŮ NA DODANÉ ENERGII

Hodnoty pro celou budovu
MWh/rok

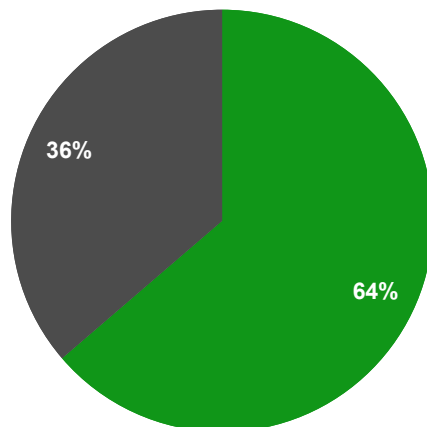

■ Kusové dřevo - 17,8
■ Elektrina ze sítě - 10,1

UKAZATELE ENERGETICKÉ NÁROČNOSTI BUDOVY

	Obálka budovy	Vytápění	Chlazení	Větrání	Úprava vlhkosti	Teplá voda	Osvětlení
	U_{em} W/(m ² ·K)	Dílčí dodané energie Měrné hodnoty kWh/(m ² ·rok)					
Mimořádně úsporná	A			Dop.			
	B	Dop.					
	C	0,29	113 Dop.	0		31	4
	D						
	E						
	F						
Mimořádně nevhodná	G						
Hodnoty pro celou budovu MWh/rok		21,3		0,1		5,8	0,7

Zpracovatel: **Martin Červený**

Kontakt: **cervenymart@seznam.cz**

www.pcprojekty.cz, 731 277 255

Osvědčení č.: **0844**

Vyhotoveno dne: **02.12.2019**

Podpis: