

# PRŮKAZ ENERGETICKÉ NÁROČNOSTI BUDOVY

vydaný podle zákona č. 406/2000 Sb., o hospodaření energií, a vyhlášky č. 78/2013 Sb., o energetické náročnosti budov

Ulice, číslo: **SO 2-2**

PSČ, místo: **683 03 Nemojany**

Typ budovy: **Rodinný dům**

Plocha obálky budovy: **316,91 m<sup>2</sup>**

Objemový faktor tvaru A/V: **0,69 m<sup>2</sup>/m<sup>3</sup>**

Celková energeticky vztažná plocha: **158,64 m<sup>2</sup>**

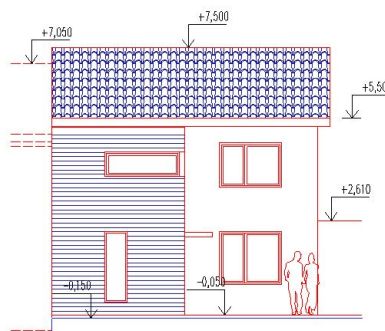

## ENERGETICKÁ NÁROČNOST BUDOVY

**Celková dodaná energie**

(Energie na vstupu do budovy)

**Neobnovitelná primární energie**

(Vliv provozu budovy na životní prostředí)

Měrné hodnoty kWh/(m<sup>2</sup>·rok)

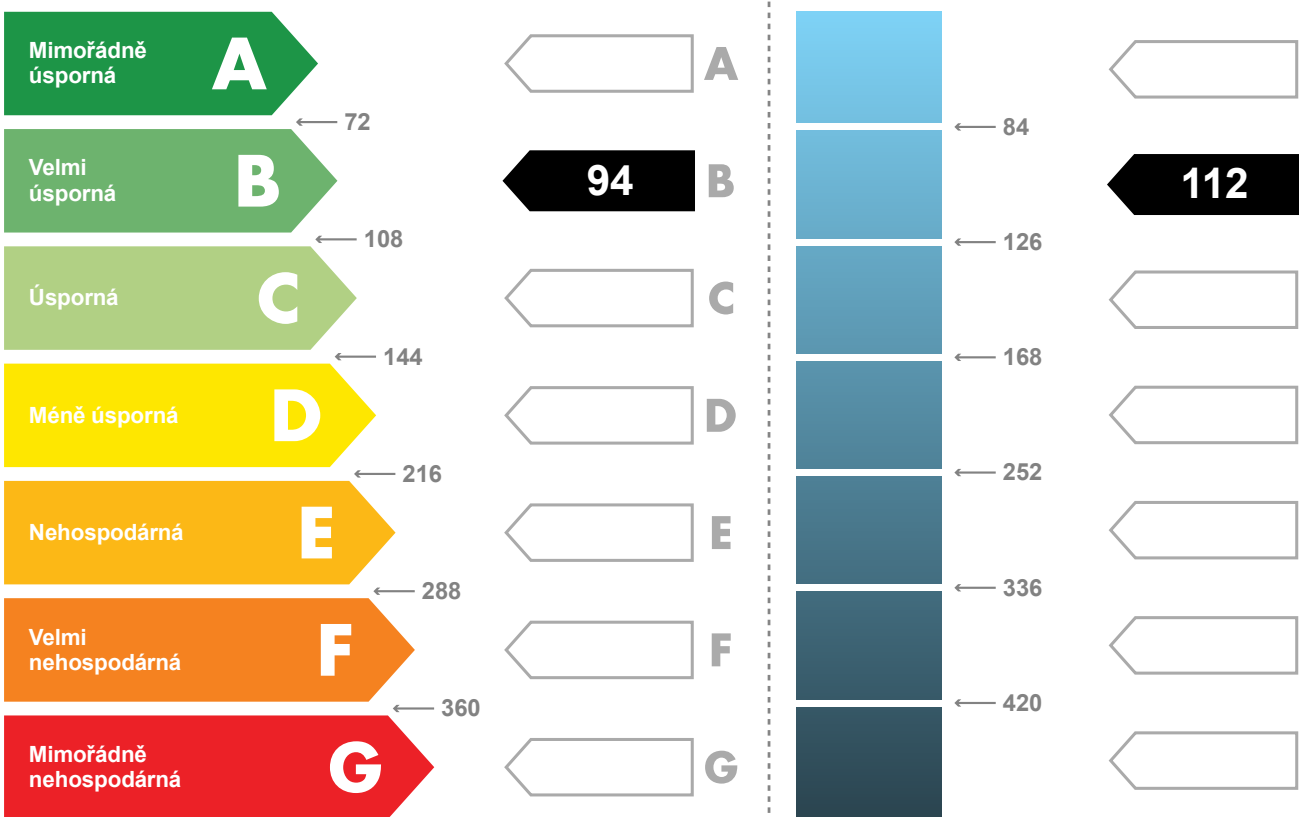

Hodnoty pro celou budovu  
MWh/rok

**14,9**

**17,7**

## DOPORUČENÁ OPATŘENÍ

Opětření pro	Stanovena
Vnější stěny:	<input type="checkbox"/>
Okna a dveře:	<input type="checkbox"/>
Střechu:	<input type="checkbox"/>
Podlahu:	<input type="checkbox"/>
Vytápění:	<input type="checkbox"/>
Chlazení / klimatizaci:	<input type="checkbox"/>
Větrání:	<input type="checkbox"/>
Přípravu teplé vody:	<input type="checkbox"/>
Osvětlení:	<input type="checkbox"/>
Jiné:	<input type="checkbox"/>

Popis opatření je v protokolu průkazu a vyhodnocení jejich dopadu na energetickou náročnost je znázorněno šipkou

Doporučení

## PODÍL ENERGO NOSITELŮ NA DODANÉ ENERGII

Hodnoty pro celou budovu  
MWh/rok

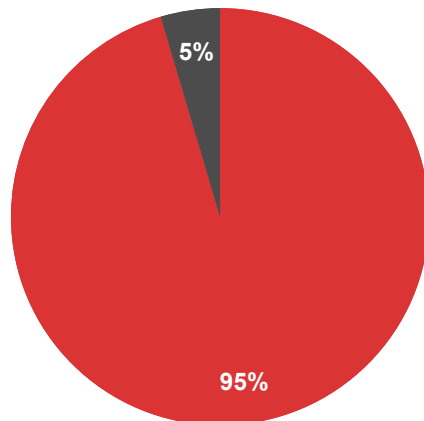

Zemní plyn - 14,2  
Elektřina ze sítě - 0,7

## UKAZATELE ENERGETICKÉ NÁROČNOSTI BUDOVY

	Obálka budovy	Vytápění	Chlazení	Větrání	Úprava vlhkosti	Teplá voda	Osvětlení
	$U_{em}$ W/(m <sup>2</sup> ·K)	Dílní dodané energie					
		Měrné hodnoty kWh(m <sup>2</sup> ·rok)					
Mimořádně úsporná							
	0,25	62		0		29	4
Mimořádně neekonomická							
<b>Hodnoty pro celou budovu</b> MWh/rok		<b>9,8</b>		<b>0,0</b>		<b>4,6</b>	<b>0,6</b>

Zpracovatel: Ing. Dana Nagyová

Osvědčení č.: 1095

Kontakt: Platanová 1246, 252 42 Jesenice

Vyhotoveno dne: 24.04.2018

nagyova.d@gmail.com

Podpis: