

# PRŮKAZ ENERGETICKÉ NÁROČNOSTI BUDOVY

vydaný podle zákona č. 406/2000 Sb., o hospodaření energií, a vyhlášky č. 78/2013 Sb., o energetické náročnosti budov

Ulice, číslo: **SO 4-4**

PSČ, místo: **683 03 Nemojany**

Typ budovy: **Rodinný dům**

Plocha obálky budovy: **268,07 m<sup>2</sup>**

Objemový faktor tvaru A/V: **0,94 m<sup>2</sup>/m<sup>3</sup>**

Celková energeticky vztažná plocha: **87,43 m<sup>2</sup>**

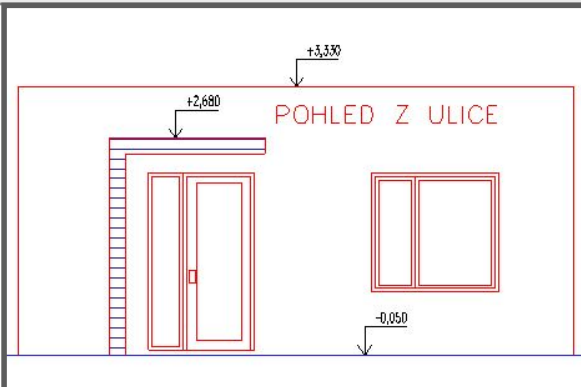

## ENERGETICKÁ NÁROČNOST BUDOVY

**Celková dodaná energie**  
(Energie na vstupu do budovy)

**Neobnovitelná primární energie**  
(Vliv provozu budovy na životní prostředí)

Měrné hodnoty kWh/(m<sup>2</sup>·rok)

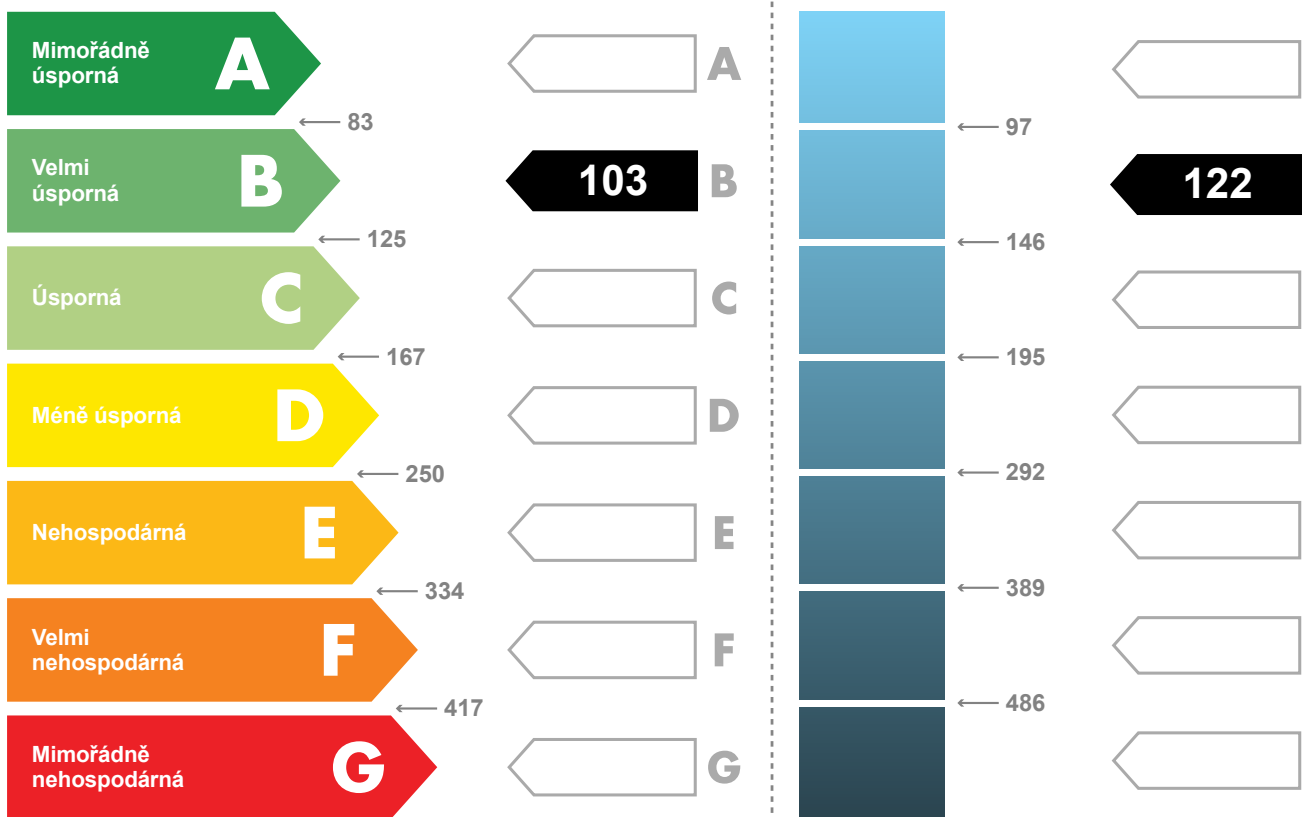

Hodnoty pro celou budovu  
MWh/rok

**9,0**

**10,6**

## DOPORUČENÁ OPATŘENÍ

| Opětření pro            | Stanovena                |
|-------------------------|--------------------------|
| Vnější stěny:           | <input type="checkbox"/> |
| Okna a dveře:           | <input type="checkbox"/> |
| Střechu:                | <input type="checkbox"/> |
| Podlahu:                | <input type="checkbox"/> |
| Vytápění:               | <input type="checkbox"/> |
| Chlazení / klimatizaci: | <input type="checkbox"/> |
| Větrání:                | <input type="checkbox"/> |
| Přípravu teplé vody:    | <input type="checkbox"/> |
| Osvětlení:              | <input type="checkbox"/> |
| Jiné:                   | <input type="checkbox"/> |

Popis opatření je v protokolu průkazu a vyhodnocení jejich dopadu na energetickou náročnost je znázorněno šipkou

Doporučení

## PODÍL ENERGO NOSITELŮ NA DODANÉ ENERGII

Hodnoty pro celou budovu  
MWh/rok

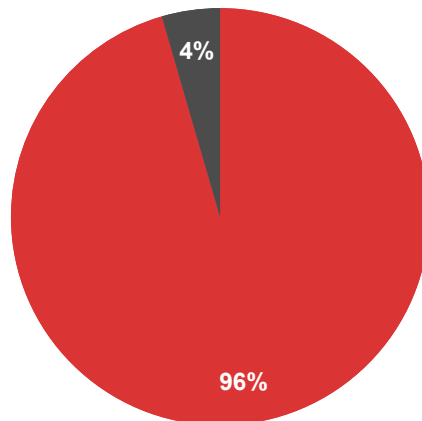

■ Zemní plyn - 8,6  
■ Elektřina ze sítě - 0,4

## UKAZATELE ENERGETICKÉ NÁROČNOSTI BUDOVY

|  | Obálka budovy                  | Vytápění                               | Chlazení | Větrání    | Úprava vlhkosti | Teplá voda | Osvětlení  |
|--|--------------------------------|--|----------|------------|-----------------|------------|------------|
|  | $U_{em}$ W/(m <sup>2</sup> ·K) | Díleč dodané energie                   |          |            |                 |            |            |
|  |                                | Měrné hodnoty kWh(m <sup>2</sup> ·rok) |          |            |                 |            |            |
|  |                                |  |          |            |                 |            |            |
| Mimořádně úsporná                          |                                |  |          |            |                 |            |            |
|  | 0,21                           | 75                                     |          | 0          |                 | 24         | 4          |
| Mimořádně nevhospodárná                    |                                |  |          |            |                 |            |            |
| <b>Hodnoty pro celou budovu</b><br>MWh/rok |                                | <b>6,6</b>                             |          | <b>0,0</b> |                 | <b>2,1</b> | <b>0,3</b> |

Zpracovatel: Ing. Dana Nagyová

Osvědčení č.: 1095

Kontakt: Platanová 1246, 252 42 Jesenice

Vyhotoveno dne: 24.04.2018

nagyova.d@gmail.com

Podpis: