

PRŮKAZ ENERGETICKÉ NÁROČNOSTI BUDOVY

vydaný podle zákona č. 406/2000 Sb., o hospodaření energií, a vyhlášky č. 264/2020 Sb., o energetické náročnosti budov

Ulice, číslo: Tomáše Procházky, 417 / 13

PSČ, místo: 664 91, Ivančice

K.ú., parcelní č.: Ivančice (655724), 235

Typ budovy: Bytový dům

Celková energeticky vztázná plocha: 586

m²

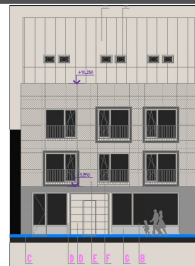

KLASIFIKAČNÍ TŘÍDA

Primární energie z neobnovitelných zdrojů
kWh/(m²·rok)



Požadavky pro výstavbu nové budovy od 1.1.2022

jsou SPLNĚNY

ROZDĚLENÍ DODANÉ ENERGIE

MWh/rok

■ elektřina: 16.3
■ energie okolního prostředí: 6.3



UKAZATELE ENERGETICKÉ NÁROČNOSTI

Průměrný součinitel prostupu tepla budovy	0.24 W/(m ² ·K)	A
Měrná potřeba tepla na vytápění	23.3 kWh/(m ² ·rok)	
Celková dodaná energie	38.5 kWh/(m²·rok)	A
Vytápění	31.9 kWh/(m ² ·rok)	A
Chlazení	-	
Nucené větrání	0.55 kWh/(m ² ·rok)	A
Úprava vlhkosti	-	
Příprava teplé vody	4.18 kWh/(m ² ·rok)	A
Osvětlení	1.91 kWh/(m ² ·rok)	B

Energetický specialista: Bc. Michal Kancler

Osvědčení č.: 1494

Kontakt: michal.kancler@seznam.cz

Ev. č. průkazu: 464382.0

Vyhotoveno dne: 03.11.2022

Podpis:

PRŮKAZ ENERGETICKÉ NÁROČNOSTI BUDOVY

vydaný podle zákona č. 406/2000 Sb., o hospodaření energií, a vyhlášky č. 264/2020 Sb., o energetické náročnosti budov

A IDENTIFIKAČNÍ ÚDAJE

ÚDAJE O BUDOVĚ / MÍSTĚ STAVBY

Obec:	Ivančice	Část obce:	
Ulice:	Tomáše Procházky	Č.p / č. or. (č.ev.)	417/13
Katastrální území:	Ivančice (655724)	Převládající typ využití:	Bytový dům
Parcelní číslo pozemku:	235	Památková ochrana budovy:	Bez památkové ochrany
Orientační období výstavby:	2022	Památková ochrana území:	Bez památkové ochrany

POPIS HODNOCENÉ BUDOVY

Základní členění budovy a hospodaření s energiemi, stavební konstrukce obálky, technické systémy budovy, významné rekonstrukce, využití objektu.

Stručný popis budovy:

Řadový BD, nepodsklepený, 1NP až 4NP se sedlovou střechou. Vytápění je řešeno v jednotlivých jednotkách pomocí el. přímotopných zdrojů včetně ohřevem TUV. Prostory mají vzduchotechniku s rekuperací. Budova je osazena FVE panely v ploše 105m² s napojením na el. soustavu.

GEOMETRICKÉ CHARAKTERISTIKY

Parametr	Jednotky	Hodnota
Objem budovy s upravovaným vnitřním prostředím	m ³	1 908,0
Celková plocha hodnocené obálky budovy	m ²	841,6
Objemový faktor tvaru budovy	m ² /m ³	0,44
Celková energeticky vztažná plocha budovy	m ²	586,0
Podíl průsvitných konstrukcí v ploše svislých konstrukcí	%	15,9

VÝPOČTOVÉ ZÓNY

Energetická náročnost budovy a hodnocení obálky je vypočteno pro budovu jako celek, která se při výpočtu může členit do dílčích zón. Budova je členěna na zóny s upravovaným vnitřním prostředím (vytápění, chlazení), které mají definovanou návrhovou vnitřní teplotu dle ČSN 730540 a na zóny nevytápěné. Zónám jsou přiřazeny profily typického užívání.

Ozn.	Označení zóny	Typ zóny dle ČSN 73 0331-1	Úprava vnitřního prostředí		Návrhová vnitřní teplota pro vytápění °C	Energ. vztažná plocha m ²
			Vytápění	Chlazení		
Z1	Obytná část objektu 1NP až 4NP	Bytový dům - prostor bytu	<input checked="" type="checkbox"/>	<input type="checkbox"/>	20	543,0
Z2	Prodejna	Budovy pro obchodní účely -ostatní prostory	<input checked="" type="checkbox"/>	<input type="checkbox"/>	16	43,0
NZ3	Půda	-	<input type="checkbox"/>	<input type="checkbox"/>	-	-

B CELKOVÁ DODANÁ ENERGIE

Dodaná energie je dle §4 Vyhlášky součtem vypočtené spotřeby energie a pomocné energie (čerpadla, regulace apod.) pro daný účel. Vypočtená spotřeba energie vychází z potřeby energie pro zajištění typického užívání budovy se zahrnutím účinností technického systému. Do dodané energie se v souladu s Vyhláškou neuvažují technologie nesouvisející se zajištěním uvedených účelů, ale vstupují do výpočtu ve formě tepelných zisků.

Energonositel	Vytápění	Chlazení	Nucené větrání	Úprava vlhkosti	Příprava teplé vody	Osvětlení vnitřního prostoru budovy	Ostatní	Celkem
	% pokrytí							
	Dodaná energie v MWh/rok							

PALIVA

Za paliva jsou pro účely průkazu považovány elektrická energie odebíraná z veřejné distribuční sítě, paliva pro spalování (uhlí, dřevo, zemní plyn apod.) a energie dodaná ve formě tepla nebo chladu ze soustavy zásobování tepelnou energií (SZTE).

elektrina	65,5%	---	0,5%	---	4,1%	2,0%	---	72,1%
	14.8	---	0.12	---	0.92	0.45	---	16.3

ENERGIE OKOLNÍHO PROSTŘEDÍ

Za energii okolního prostředí je pro účely průkazu považována energie získaná ze Slunce, Země, vody, vzduchu nebo větru dodaná pomocí technického zařízení (solární kolektory, tepelné čerpadlo apod.). Dále je sem zařazeno využití odpadního tepla z technologie.

energie okolního prostředí	17,3%	---	0,9%	---	6,8%	3,0%	---	27,9%
	3.90	---	0.20	---	1.53	0.67	---	6.30

CELKOVÁ DODANÁ ENERGIE

procentuální podíl	82,8%	---	1,4%	---	10,9%	5,0%	---	100,0%
kWh/m ² rok	31,9	---	0,5	---	4,2	1,9	---	38,5
MWh/rok	18.7	---	0.32	---	2.45	1.12	---	22.6

Podíl dodané energie dle účelu

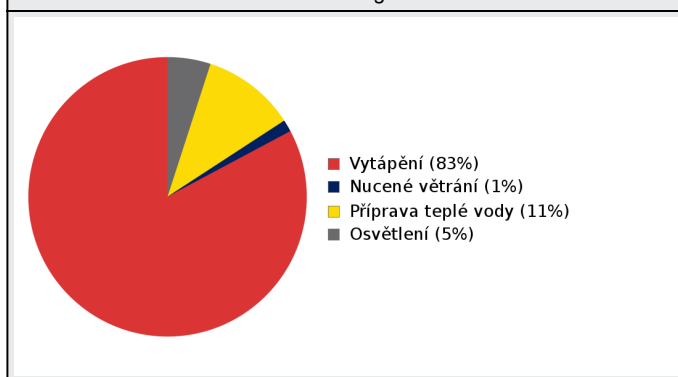

Podíl dodané energie dle energonositele

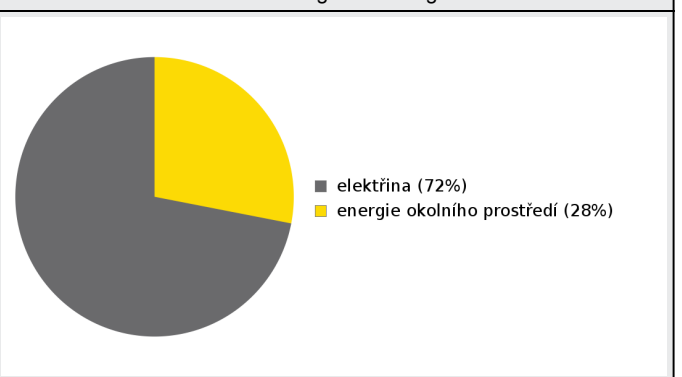

C PRIMÁRNÍ ENERGIE Z NEOBNOVITELNÝCH ZDROJŮ ENERGIE

Primární energie z neobnovitelných zdrojů energie zobrazuje ekologickou stopu provozu budovy z pohledu spotřeby energie v primárních zdrojích (např. elektrárny, teplárny apod.) se zohledněním účinnosti výroby a distribuce pro užití v hodnocené budově. Faktorem primární energie z neobnovitelných zdrojů energie se násobí složky dodané energie po jednotlivých energonositelích.

Energonositel	Faktor primární energie z neobnovitelných zdrojů energie	Vytápění	Chlazení	Nucené větrání	Úprava vlhkosti	Příprava teplé vody	Osvětlení vnitřního prostoru budovy	Ostatní	Celkem
		% pokrytí							
Dodaná energie v MWh/rok									

ENERGONOSITELE

elektřina	2,6	90,8%	---	0,7%	---	5,6%	2,8%	---	100,0%
		38.4	---	0.31	---	2.39	1.18	---	42.3
energie okolního prostředí	0,0	0,0%	---	0,0%	---	0,0%	0,0%	---	0,0%
		0.00	---	0.00	---	0.00	0.00	---	0.00
energie okolního prostředí (pro exportovanou energii mimo budovu)	0,0	---	---	---	---	---	---	0,0%	0,0%
		---	---	---	---	---	---	0.00	0.00
Elektřina dodávka mimo budovu	-2,6	---	---	---	---	---	---	-28,1%	-28,1%
		---	---	---	---	---	---	-11.9	-11.9

PRIMÁRNÍ ENERGIE Z NEOBNOVITELNÝCH ZDROJŮ ENERGIE

procentuální podíl	90,8%	---	0,7%	---	5,6%	2,8%	-28,1%	71,9%
kWh/m ² rok	65,6	---	0,5	---	4,1	2,0	-20,3	51,9
MWh/rok	38.4	---	0.31	---	2.39	1.18	-11.9	30.4

Podíl dodané energie dle účelu

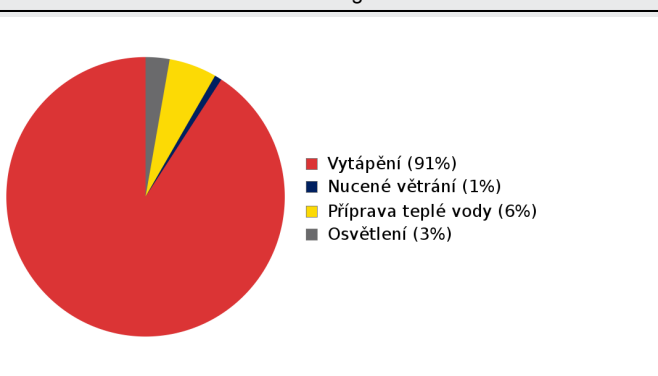

Podíl dodané energie dle energonositele

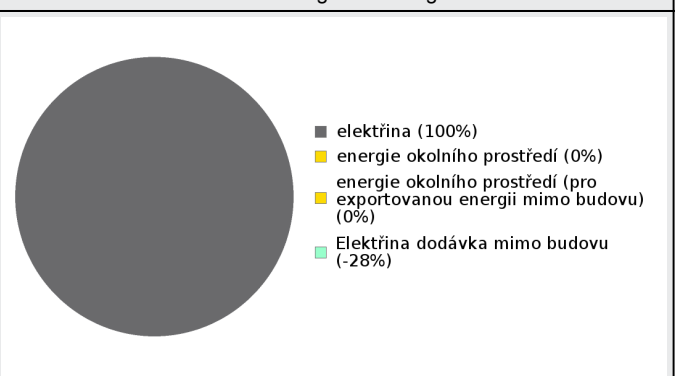

D ROČNÍ PRŮBĚH DODANÉ ENERGIE**BILANCE PODLE ENERGOISITELŮ**

	Dodaná energie v MWh/rok											
	Leden	Únor	Březen	Duben	Květen	Červen	Červenec	Srpen	Září	Říjen	Listopad	Prosinec
Celkem	4.75	3.57	2.42	0.87	0.37	0.36	0.32	0.32	0.48	1.48	3.26	4.37
elektrina	4.43	2.99	1.28	0.00	0.00	0.00	0.00	0.00	0.00	0.59	2.86	4.13
energie okolního prostředí	0.33	0.58	1.14	0.87	0.37	0.36	0.32	0.32	0.48	0.89	0.40	0.24

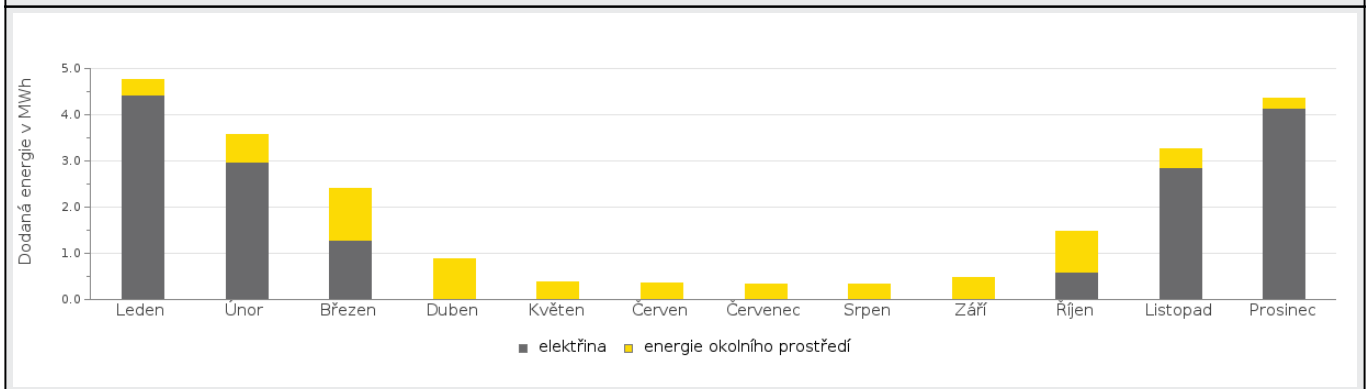
Roční průběh dodané energie podle energonositelů**BILANCE PODLE ÚČELŮ SPOTŘEBY**

	Dodaná energie v MWh/rok											
	Leden	Únor	Březen	Duben	Květen	Červen	Červenec	Srpen	Září	Říjen	Listopad	Prosinec
Celkem	4.75	3.57	2.42	0.87	0.37	0.36	0.32	0.32	0.48	1.48	3.26	4.37
Vytápění	4.42	3.26	2.09	0.55	0.05	0.05	0.00	0.00	0.16	1.15	2.93	4.03
Chlazení	0.00	0.00	0.00	0.00	0.00	0.00	0.00	0.00	0.00	0.00	0.00	0.00
Nucené větrání	0.03	0.02	0.03	0.03	0.03	0.03	0.03	0.03	0.03	0.03	0.03	0.03
Úprava vlhkosti	0.00	0.00	0.00	0.00	0.00	0.00	0.00	0.00	0.00	0.00	0.00	0.00
Příprava teplé vody	0.21	0.19	0.21	0.20	0.21	0.20	0.21	0.21	0.20	0.21	0.20	0.21
Osvětlení	0.10	0.10	0.09	0.09	0.09	0.09	0.09	0.09	0.09	0.10	0.10	0.11

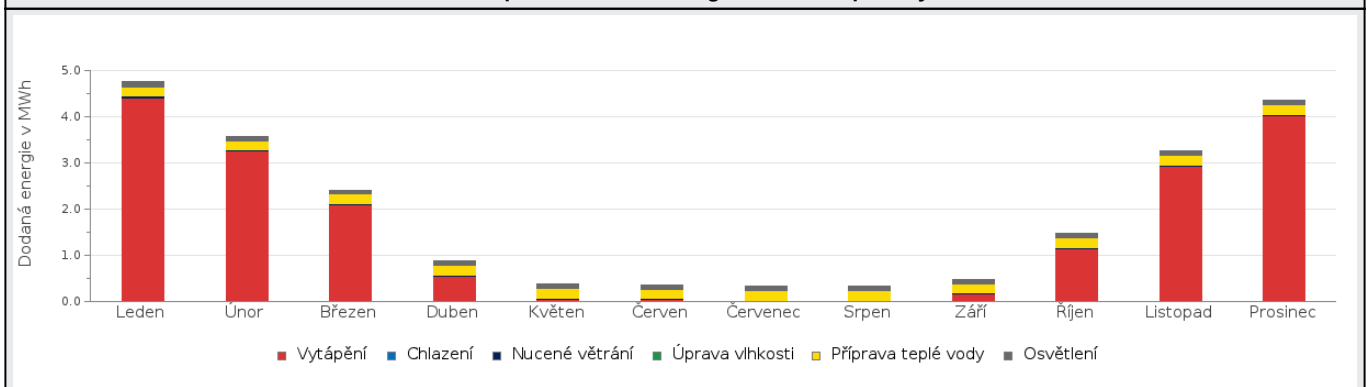
Roční průběh dodané energie dle účelů spotřeby

E BILANCE TEPELNÝCH TOKŮ**BILANCE PRO REŽIM VYTÁPĚNÍ**

Celkové tepelné ztráty budovy jsou tvořeny prostupem tepla přes konstrukce obálky budovy, cíleným větráním a neřízeným větráním netěsnostmi - infiltrací. Tepelné ztráty jsou z části pokryty využitelnými solárními a vnitřními zisky. Výsledná bilance představuje potřebu energie na vytápění budovy, kterou je nutné dodat soustavou vytápění.

ZTRÁTY ENERGIE			VYUŽITELNÉ ZISKY ENERGIE PRO REŽIM VYTÁPĚNÍ		
Prostup tepla obálkou budovy	MWh/rok	19.4	Solární zisky	MWh/rok	6.01
Větrání		3.60	Vnitřní zisky - lidé		3.11
Netěsnosti obálky - infiltrace		1.63	Vnitřní zisky - osvětlení a technologie a z přilehlých nevytápěných prostor		1.86
Celkem		24.6	Celkem		11.0

POTŘEBA ENERGIE NA VYTÁPĚNÍ	MWh/rok	13,6	kWh/m ² .rok	23,3
-----------------------------	---------	------	-------------------------	------

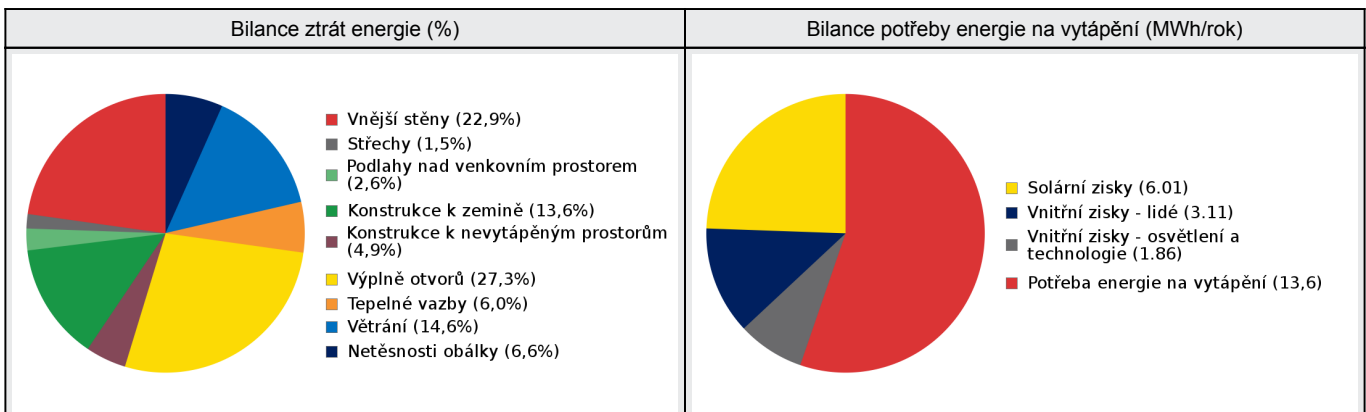
**BILANCE PRO REŽIM CHLAZENÍ**

Budova neobsahuje technický systém chlazení, není proto sestavena bilance pro režim chlazení. V rámci průkazu není prováděn výpočet tepelné stability v letním období, existuje tedy riziko přehřívání budovy.

F		OBÁLKA BUDOVY						
<p>Obálkou budovy je soubor všech teplosměnných konstrukcí na systémové hranici celé budovy, které jsou vystaveny přilehlému prostředí, jež tvoří venkovní vzduch (EXT), přilehlá zemina (ZEM), vnitřní vzduch v přilehlém nevytápěném prostoru (NEVYT) nebo sousední budově (SOUS). Budova může být rozdělena na teplotní zóny o různých návrhových vnitřních teplotách s různými požadavky na obalové konstrukce. Hodnocené konstrukce jsou porovnávány s referenční hodnotou, která odpovídá platnému požadavku pro novostavby.</p>								
Přehled stavebních prvků a konstrukcí na obálce budovy		Návrhová vnitřní teplota zóny	Přiléhající prostředí	Plocha konstrukce	Součinitel prostupu tepla konstrukce			
		Θ_i	---	A_j	Vypočtená hodnota	Požadavek ČSN 730540-2	Referenční hodnota	Dosažená úroveň - vypočtená / referenční hodnota
Ozn.	Název	°C	---	m ²	W/m ² .K			
VNĚJŠÍ STĚNY				438,0				
STN-1	Zdivo obvodové Plynosilik 37 + 15 KZS (Z1)	20	EXT	395,0	0,152	0,30	0,21	72%
STN-1	Zdivo obvodové Plynosilik 37 + 15 KZS (Z2)	16	EXT	43,0	0,152	0,40	0,28	54%
STŘECHY				36,0				
STR-5	Střecha k exteriéru vytápěného (Z1)	20	EXT	36,0	0,114	0,24	0,17	68%
PODLAHY NAD VENKOVNÍM PROSTOREM				39,0				
PDL-22	Podlaha nad ext (Z1)	20	EXT	39,0	0,185	0,24	0,17	110%
KONSTRUKCE K ZEMINĚ				118,0				
PDL(z)-7	Podlaha 1NP (Z1)	20	ZEM	75,0	0,276	0,45	0,32	88%
PDL(z)-7	Podlaha 1NP (Z2)	16	ZEM	43,0	0,276	0,60	0,42	66%
KONSTRUKCE K NEVYTÁPĚNÝM PROSTORŮM				122,0				
STR-3	Strop mezi 4Np a půdou lehký (Z1-Z3)	20	NZ3	122,0	0,115	0,60	0,42	27%
VÝPLŇ OTVORŮ				88,6				
VYP-9	Výplň SZ (Z1)	20	EXT	21,5	0,900	1,50	1,05	86%
VYP-9	Výplň SZ (Z2)	16	EXT	2,3	0,900	2,00	1,40	64%
VYP-10	Výplň SV (Z2)	16	EXT	4,8	0,900	2,00	1,40	64%
VYP-11	Výplň JV (Z1)	20	EXT	39,0	0,900	1,50	1,05	86%
VYP-12	Výplň JZ (Z1)	20	EXT	6,2	0,900	1,50	1,05	86%
VYP-12	Výplň JZ (Z2)	16	EXT	5,2	0,900	2,00	1,40	64%
VYP-14	Výplň JV stf. (Z1)	20	EXT	6,0	1,000	1,70	1,19	84%
VYP-16	Výplň JZ dv (Z1)	20	EXT	3,6	1,000	1,70	1,19	84%
TEPELNÉ VAZBY								
Vliv tepelných vazeb zobrazuje úroveň řešení konstrukčních detailů - styků mezi dvěma a více konstrukcemi.								
Vliv tepelných vazeb ΔU_{tb}				---	0,020	---	0,014	143%

G TECHNICKÉ SYSTÉMY BUDOVY**VYTÁPĚNÍ**

V případě, že je zdrojem tepla zařízení pro kombinovanou výrobu tepla a elektřiny nebo solární systém jsou bilance uvedeny v samostatné tabulce.

Ozn.	Zdroj tepla ¹	Systém vytápění uvnitř budovy							
		Celkový jmenovitý tepelný výkon	Palivo	Spotřeba energie na vytápění v palivu	Sezónní účinnost výroby tepla		Sezónní účinnost distribuce a akumulace tepla	Sezónní účinnost sdílení tepla	Potřeba energie na vytápění
					kW	MWh/rok			
K-2	El. přímotopné zdroje	60	elektrina	18.7	94	---	Z1: 88% Z2: 89%	Z1: 88% Z2: 88%	100% 13.6

NUCENÉ VĚTRÁNÍ

Ozn.	Systém nuceného větrání	Jmenovitý objemový průtok větracího vzduchu	Průměrný objemový průtok při provozu systému	Spotřeba energie pro provoz systému nuceného větrání	Časový podíl provozu systému nuceného větrání	Sezónní účinnost zařízení zpětného získávání tepla	Jmenovitý měrný příkon systému nuceného větrání	Váhový činitel regulace systému nuceného větrání
		m ³ /hod	m ³ /hod	MWh/rok	%	%	W.s/m ³	%
VZT-1	Rekuperace	200	306,18	0.24	90	80	360	100,0

PŘÍPRAVA TEPLÉ VODY

V případě, že je zdrojem tepla zařízení pro kombinovanou výrobu tepla a elektřiny nebo solární systém jsou bilance uvedeny v samostatné tabulce.

Ozn.	Zdroj pro přípravu teplé vody	Systém přípravy teplé vody uvnitř budovy							
		Celkový jmenovitý tepelný výkon	Palivo	Spotřeba energie na přípravu teplé vody v palivu	Sezónní účinnost výroby tepla		Sezónní účinnost distribuce teplé vody	Sezónní potřeba teplé vody	Potřeba energie ohřev teplé vody
					kW	MWh			
K-2	El. přímotopné zdroje	60	elektrina	2.45	94	---	TVsys 1: 48,5	181,84	100,0 2.31

OSVĚTLENÍ

Ozn.	Osvětlovací soustava / zóna	Převažující typ světelných zdrojů	Odpovídající energeticky vztažná plocha	Průměrná požadovaná osvětlenost	Průměrné korekční činitele soustavy			
					Typ světelných zdrojů	Řízení soustavy	Konstantní osvětlenost	Závislost na denním světle
					---	---	---	---
Z1 (L1)	Osvětlení obytné části	RD a BD	409,00	44	1,70	1,00	1,00	0,66
Z2 (L1)	Osvětlení	ostatní	26,00	279	1,10	1,00	1,00	1,00
NZ3 (L1)	Osvětlení	RD a BD	100,00	10	1,25	1,00	1,00	1,00

FOTOVOLTAICKÝ SYSTÉM								
V průkazu je prováděn pouze bilanční výpočet výroby tepla a elektřiny v souladu s vyhláškou pro účely stanovení neobnovitelné primární energie. Výpočet využití energie pro vlastní spotřebu není relevantní (nejsou obsaženy spotřebiče a technologie).								
Ozn.	Fotovoltaická soustava	Využití solární soustavy	Výroba		Akumulace		Celková roční výroba soustavy	Využito pro výpočet neobn. primární energie
			Celková účinná plocha / počet ks panelů	Instalovaný špičkový výkon / účinnost panelu	Objem zásobníku vody	Typ akumulátorů / kapacita		
			m ²	kWp	litry	typ		
			ks	%		kWh		
FVE 1	FVE	napojeno na elektrizační soustavu (export pouze přebytku)	105,000	18,90	0	-	15,839	10,874
			60	18		-		

H

DOPORUČENÍ PRO SNÍŽENÍ ENERGETICKÉ NÁROČNOSTI A ZVÝŠENÍ VYUŽITÍ ALTERNATIVNÍCH SYSTÉMŮ DODÁVEK ENERGIE

Je navržen soubor opatření, která oproti hodnocenému stavu budovy dále snižují její energetickou náročnost a zvyšují podíl alternativních systémů dodávky energie. V postupných krocích jsou navržena jednotlivá opatření, která jsou následně hodnocena jako soubor opatření včetně zahrnutí synergických vlivů (úsporná opatření se navzájem ovlivňují).

SNÍŽENÍ CELKOVÉ DODANÉ ENERGIE

V prvním kroku návrhu je doporučeno snížení potřeby energie. Typicky se jedná o snížení ztrát obálkou budovy zateplením nebo snížení tepelné zátěže v letním období instalací stínících prvků. Následně je vyhodnocena možnost zpětného získávání energie (odpadní vody vody nebo vzduchu, odpadní teplo z chlazení) a možnost využití odpadního tepla z technologií. V kroku tři jsou navržena opatření ke zvýšení energetické účinnosti výroby, distribuce, akumulace a sdílení energie technickými systémy.



Úsporná opatření		Popis návrhu
KROK 1	Zlepšení konstrukcí a prvků obálky budovy vč. stínění	V této kategorii není navrhováno žádné opatření.
KROK 2	Využití zařízení pro zpětné získávání tepla	V této kategorii není navrhováno žádné opatření.
KROK 3	Zlepšení účinnosti technických systémů budovy	V této kategorii není navrhováno žádné opatření.

POSOUZENÍ PROVEDITELNOSTI ALTERNATIVNÍCH SYSTÉMŮ DODÁVEK ENERGIE

Hodnocení alternativních systémů dodávek energie je provedeno na stavu budovy po realizaci navržených kroků 1-3, tedy po snížení celkové dodané energie.

Alternativní systém dodávky energie		Proveditelnost			Popis návrhu
		Technická	Ekonomická	Ekologická	
KROK 4	Místní systémy využívající energie z OZE	NE	NE	NE	Nejsou k dispozici
	Kombinovaná výroba elektřiny a tepla	ANO	NE	NE	Nevhodné, vzhledem k nízké spotřebě
	Soustava zásobování tepelnou energií	NE	NE	NE	Není k dispozici
	Tepelná čerpadla	ANO	ANO	ANO	Vhodné

NAVRŽENÝ SOUBOR OPATŘENÍ

Popis souboru opatření	není potřeba			
	Potřeba energie na vytápění, chlazení a přípravu teplé vody	Celková dodaná energie	Neobnovitelná primární energie	Klasifikační třída neobnovitelné primární energie
	kWh/m ² .rok	kWh/m ² .rok	kWh/m ² .rok	
	MWh/rok	MWh/rok	MWh/rok	
Hodnocená budova	24,88	38,53	51,92	
	14.6	22.6	30.4	
Soubor navržených opatření	24,88	38,53	51,92	
	14.6	22.6	30.4	
Dosažená úspora energie	0,00	0,00	0,00	-
	0.00	0.00	0.00	

I PŘEHLED PLNĚNÍ ZÁVAZNÝCH POŽADAVKŮ VYHLÁŠKY**CELKOVÉ HODNOCENÍ PLNĚNÍ POŽADAVKŮ VYHLÁŠKY**

Požadavek vyhlášky dle:	§6 odst. 1	Splněno:	ANO
-------------------------	------------	----------	-----

REFERENČNÍ BUDOVA

Úroveň referenční budovy:	budova s téměř nulovou spotřebou energie od 1.1.2022			
Snížení referenční hodnoty neobnovitelné primární energie	Druh budovy nebo zóny	Energetická vztážná plocha	Měrná potřeba na vytápění referenční budovy	Míra snížení
		m ²	kWh/m ² .rok	%
	Z1 - Obytná část objektu 1NP až 4NP (obytná zóna)	543,0	48,8	39
	Z2 - Prodejna (ostatní zóna)	43,0		40

PŘEHLED PLNĚNÍ ZÁVAZNÝCH POŽADAVKŮ VYHLÁŠKY

V případě, že pro danou oblast vyhláška nestanovuje požadavek, tabulka se nevyplňuje - symbol X

Hodnocený parametr	Jednotka	Ozn.	Hodnocený prvek budovy	Návrhová vnitřní teplota zóny	Přílehlající prostředí	Vypočtená hodnota	Referenční hodnota	Splněno
--------------------	----------	------	------------------------	-------------------------------	------------------------	-------------------	--------------------	---------

MĚNĚNÉ/ NOVÉ STAVEBNÍ PRKY A KONSTRUKCE

Hodnocení splnění požadavku je vyžadováno u změny dokončené budovy při plnění požadavku na energetickou náročnost budovy podle § 6 odst. 2 písm. c)

X	---	---	---	---	---	---	---	---
---	-----	-----	-----	-----	-----	-----	-----	-----

MĚNĚNÉ/ NOVÉ TECHNICKÉ SYSTÉMY

Hodnocení splnění požadavku je vyžadováno u změny dokončené budovy při plnění požadavku na energetickou náročnost budovy podle § 6 odst. 2 písm. d)

X	---	---	---	---	---	---	---	---
---	-----	-----	-----	-----	-----	-----	-----	-----

OBÁLKA BUDOVY

Hodnocení splnění požadavku je vyžadováno u nové budovy a u změny dokončené budovy při plnění požadavku na energetickou náročnost budovy podle § 6 odst. 2 písm. a) a písm. b)

Průměrný součinitel prostupu tepla budovy	W/m ² .K	Budova jako celek				0,24	0,34	ANO
---	---------------------	-------------------	--	--	--	------	------	-----

CELKOVÁ DODANÁ ENERGIE

Hodnocení splnění požadavku je vyžadováno u nové budovy a u změny dokončené budovy při plnění požadavku na energetickou náročnost budovy podle § 6 odst. 2 písm. b)

Celková dodaná energie	kWh/m ² .rok	Budova jako celek				38,53	103,40	ANO
------------------------	-------------------------	-------------------	--	--	--	-------	--------	-----

NEOBNOVITELNÁ PRIMÁRNÍ ENERGIE

Hodnocení splnění požadavku je vyžadováno u nové budovy a u změny dokončené budovy při plnění požadavku na energetickou náročnost budovy podle § 6 odst. 2 písm. a)

Neobnovitelná primární energie	kWh/m ² .rok	Budova jako celek				51,92	69,31	ANO
--------------------------------	-------------------------	-------------------	--	--	--	-------	-------	-----

J	OSTATNÍ ÚDAJE
----------	----------------------

METODA VÝPOČTU			
Použitý software:	 DEKSOFT ® - ENERGETIKA	Verze software:	6.0.8
Klimatická data:	ČSN 73 0331-1 (s doplněnou průměrnou rychlostí větru dle ČHMÚ - průměr ČR)	Metoda výpočtu:	Měsíční krok

ÚDAJE O PROJEKTOVÉ DOKUMENTACI STAVBY			
Průkaz je součástí projektové dokumentace stavebního záměru.			
Název stavby:	BD	Stupeň PD:	DSP/DOS (dokumentace pro povolení/ohlášení stavby)
Stavebník:	Jiří Hlavinka	IČ:	
Generální projektant:		IČ:	
Zodpovědný projektant:	Ing. Václav Křišťůfek	Č. autorizace:	

DALŠÍ ZDROJE INFORMACÍ	
Bezplatná poradenská služba:	https://www.mpo-efekt.cz/cz/ekis
Katalog úspor energie:	https://www.kataloguspor.cz

K	ENERGETICKÝ SPECIALISTA
----------	--------------------------------

ENERGETICKÝ SPECIALISTA			
Jméno / obchodní firma:	Bc. Michal Kancler	Číslo oprávnění:	1494
Telefon:	607 111 170	E-mail:	michal.kancler@seznam.cz

URČENÁ OSOBA			
<i>V případě, že je energetickým specialistou právnická osoba, musí být v souladu s §10 odst. 2 písm. b) určena fyzická osoba, která je držitelem oprávnění k výkonu činnosti energetického specialisty.</i>			
Jméno a příjmení:	-	Číslo oprávnění:	-

PLATNOST PRŮKAZU			
<i>Dle zákona č. 406/2000 Sb. §7a odst. 4 je platnost průkazu 10 let ode dne jeho vyhotovení nebo do větší změny dokončené budovy anebo do změny způsobu vytápění, chlazení nebo přípravy teplé vody.</i>			
Evidenční číslo průkazu:	464382.0	Podpis energetického specialisty:	
Datum vyhotovení průkazu:	03.11.2022		
Platnost průkazu do:	03.11.2032		