



Projektová a inženýrská
činnost

ŠPERL - projektová a inženýrská činnost Píseňská 2761/315, 155 00 Praha 5 Písecká 893, 386 01 Strakonice tel.: 605 429 252 e-mail: pesek@sperlprojekt.cz

PRŮKAZ ENERGETICKÉ NÁROČNOSTI BUDOVY

AKCE:

BYTOVÝ DŮM,

parc.č. st. 3159 v k.ú. LYSÁ NAD LABEM,

VICHROVA 1907, 289 22 LYSÁ NAD LABEM

VLASTNÍK:

SVJ PRO DŮM č.p. 1907, LYSÁ NAD LABEM,

VICHROVA 1907, 289 22 LYSÁ NAD LABEM

DATUM:

srpen 2014

VYPRACOVAL:

Ing. Michaela ŠPERLOVÁ č.opr. MPO 0450

Ing. Radek PEŠEK č.opr. MPO 1149

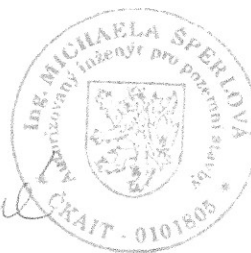

Průkaz energetické náročnosti je proveden podle zákona č. 406/2000 Sb.
o hospodaření energií, v platném znění a jeho prováděcí vyhlášky
č. 78/2013 Sb. o energetické náročnosti budov.

Průkaz energetické náročnosti budovy

PRŮKAZ ENERGETICKÉ NÁROČNOSTI BUDOVY

vydaný podle zákona č. 496/2004 Sb. o hospodáření energií, a vyhlášky č. 78/2013 Sb. o energetické náročnosti budov

Ulice, číslo: **Vichrova 1907**

PSČ, místo: **289 22 Lysá nad Labem**

Typ budovy: **bytový dům**

Plocha obálky budovy: **2602,80 m²**

Objemový faktor tvaru A/V: **0,91 m²/m³**

Celková energeticky vztázná plocha: **962,10 m²**



ENERGETICKÁ NÁROČNOST BUDOVY

Celková dodaná energie
(Energie na vstupu do budovy)

Neobnovitelná primární energie
(Vliv provozu budovy na životní prostředí)

Měrné hodnoty kWh/(m²·rok)

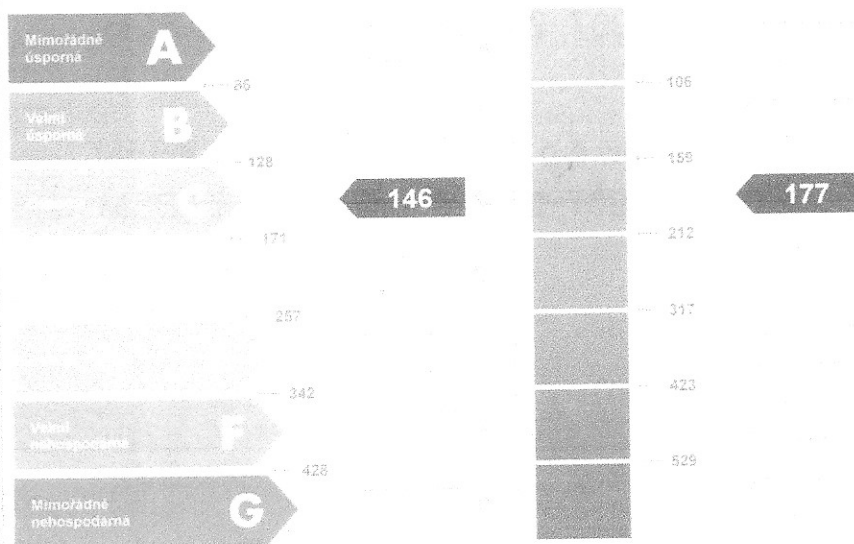

Hodnoty pro celou budovu
MWh/rok

140,5

170,4

Průkaz energetické náročnosti budovy

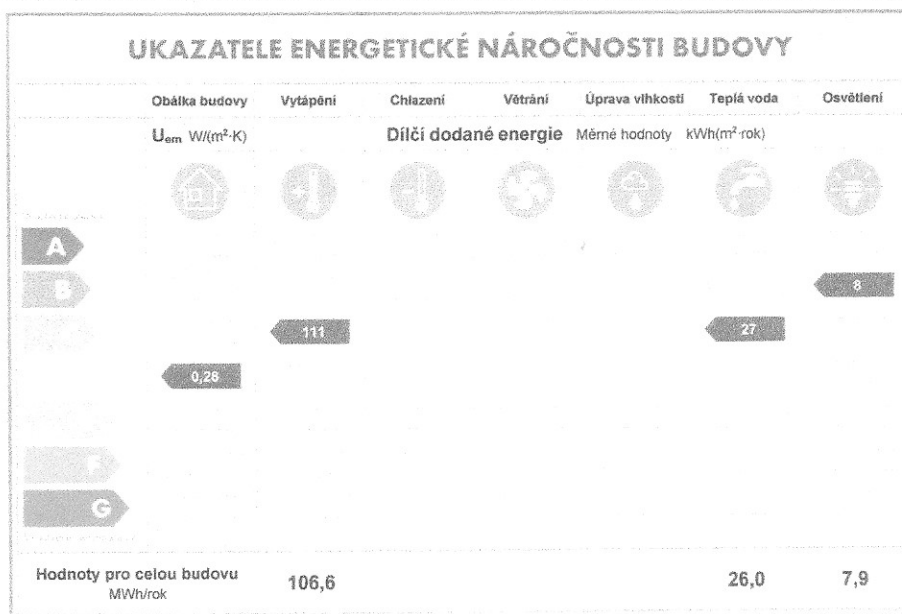
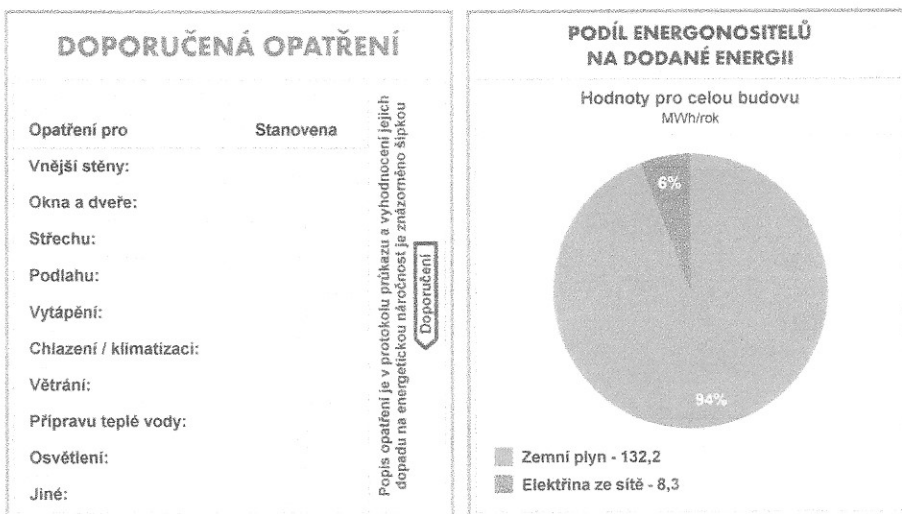

Zpracovatel: Ing. Michaela Šperllová	Osvědčení č.: 0450
Kontakt: e-mail: pesek@spertprojekt.cz	Vyhotoveno dne: 1.8.2014
tel.: 605 429 252	Podpis: <i>[Signature]</i>

